Zubehör & Ersatzteile »

accessories & spare parts

echtermann®
SPEZIALARMATUREN

contact@echtermann.de
www.echtermann.de
Tel-Nr.: +49 (0) 2371 9582 -0

HU-Auslauf 3/4" mit JET SAFE (Tropfstopp)
HU-spout 3/4" with JET SAFE (dripping stop)

- Kunststoffstrahlregler M28 x 1
- JET SAFE
- verchromt

- *composite jet regulator M28 x 1*
- *JET SAFE*
- *chrome plated*

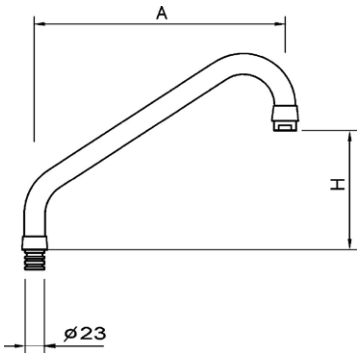

Artikelnr. *ref.-no.*	Ausladung A *projection A*	Gesamthöhe H *total height H*	Informationen *information*
6338.90/250.190	250 mm	150 mm	
6338.90/250.250		210 mm	
6338.90/250.350		310 mm	
6338.90/300.190	300 mm	150 mm	
6338.90/300.250		210 mm	
6338.90/300.350		310 mm	
6338.90/350.190	350 mm	150 mm	
6338.90/350.250		210 mm	
6338.90/350.350		310 mm	
6338.90/400.190	400 mm	150 mm	
6338.90/400.250		210 mm	
6338.90/400.350		310 mm	
6338.90/500.190	500 mm	150 mm	
passend zu den Artikel-Nr.: *fits to article ref.-no.:*	6404, 6470, 6922, 6925.30, 6927, 6938, 6945, 6946, 6957		
Technische Informationen *technical Information*	passende Befestigungsschraube: 7486.00-5 *matching fixing screw 7486.00-5*		

HU-Auslauf 3/4" mit JET SAFE (Tropfstopp)
HU-spout 3/4" with JET SAFE (dripping stop)

- Kunststoffstrahlregler M28 x 1
- JET SAFE
- verchromt

- *composite jet regulator M28 x 1*
- *JET SAFE*
- *chrome plated*

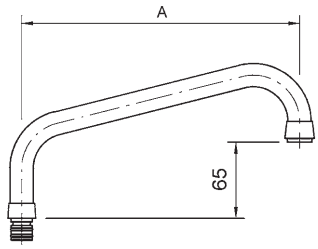

Artikelnr. *ref.-no.*	Ausladung A *projection A*	Gesamthöhe H *total height H*	Informationen *information*
6327.90/250	250 mm	65 mm	
6327.90/300	300 mm	65 mm	
6327.90/350	350 mm	65 mm	
6327.90/400	400 mm	65 mm	
6327.90/450	450 mm	65 mm	
passend zu den Artikel-Nr.: *fits to article ref.-no.:*	6404, 6470, 6922, 6925.30, 6927, 6938, 6945, 6946, 6957		
Technische Informationen *technical Information*	passende Befestigungsschraube: 7486.00-5 *matching fixing screw 7486.00-5*		

Gelenkstück 3/4"
double swivel outlet 3/4"

- ohne Auslauf
- inkl. Befestigungsschraube
- verchromt

- *without spout*
- *incl. fixing screw*
- *chrome plated*

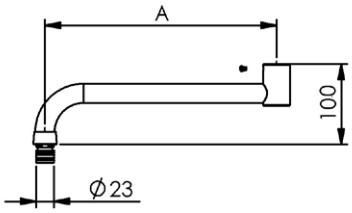

Artikelnr. *ref.-no.*	Ausladung A *projection A*	Gesamthöhe H *total height H*	Informationen *information*
6326.90/300	300 mm	100 mm	
6326.90/400	400 mm	100 mm	
6326.90/500	500 mm	100 mm	
passend zu den Artikel-Nr.: *fits to article ref.-no.:*	6404, 6922, 6925.30, 6927, 6938, 6945, 6946, 6957		
passend zu den Ausläufen *fits to spout*	6327, 6338		
Technische Informationen *technical Information*	passende Befestigungsschraube: 7486.00-5 *matching fixing screw 7486.00-5*		

Auslauf 3/4"
spout 3/4"

- Nirosta Schwenkauslauf
- 360° drehbar

- *stainless steel swivel spout*
- *360° turnable*

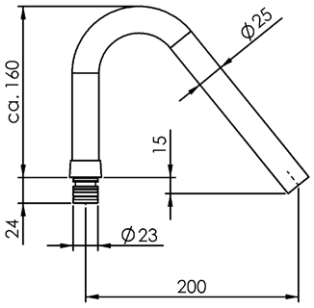

Artikelnr. *ref.-no.*	Ausladung A *projection A*	Gesamthöhe H *total height H*	Informationen *information*
6342.90/200	200 mm	160 mm	
passend zu den Artikel-Nr.: *fits to article ref.-no.:*	6404, 6922, 6925.30, 6927, 6938, 6945, 6946, 6957		
Technische Informationen *technical Information*	passende Befestigungsschraube: 7486.00-5 *matching fixing screw 7486.00-5*		

S-Auslauf 3/4"
S-spout 3/4"

- Siebstrahler M24 x 1
- Überwurfmutter G 1“
- verchromt

- *jet regulator M24 x 1*
- *union nut G 1"*
- *chrome plated*

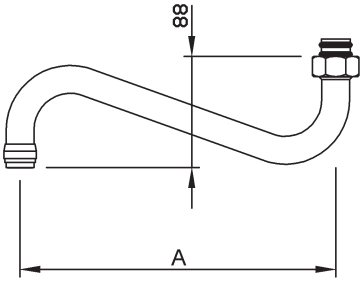

Artikelnr. *ref.-no.*	Ausladung A *projection A*	Gesamthöhe H *total height H*	Informationen *information*
6363.40/200	200 mm	88 mm	
6363.40/300	300 mm	88 mm	
6363.40/450	450 mm	88 mm	
passend zu den Artikel-Nr.: *fits to article ref.-no.:*	2460.32, 2463.30		

HU-Auslauf 1/2"
HU-spout 1/2"

- Strahlregler M24 x 1
- inkl. Befestigungsschraube
- steckbar
- verchromt

- *jet regulator M24 x 1*
- *incl. fixing screw*
- *pluggable*
- *chrome plated*

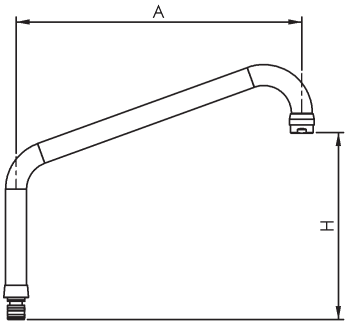

Artikelnr. *ref.-no.*	Ausladung A *projection A*	Höhe H *height H*	Informationen *information*
6325.90/200.095	200 mm	95 mm	
6325.90/250.095	250 mm	95 mm	
6325.90/300.095	300 mm	95 mm	
6325.90/200.250	200 mm	250 mm	
6325.90/250.250	250 mm	250 mm	
6325.90/300.250	300 mm	250 mm	
6325.90/350.250	350 mm	250 mm	
passend zu Artikel-Nr.: *fits to article ref.-no.:*	6460, 6925.22, 6460.90, 6961.90		
Technische Informationen *technical Information*	passende Befestigungsschraube: 7486.00-5 *matching fixing screw 7486.00-5*		

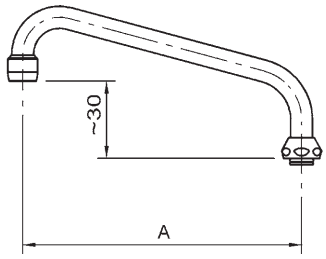

HU-Auslauf 1/2"
HU-spout 1/2"

- Strahlregler M22 x 1
- Überwurfmutter 3/4"
- verchromt

- *jet regulator M22 x 1*
- *union nut 3/4"*
- *chrome plated*

Artikelnr. *ref.-no.*	Ausladung A *projection A*	Gesamthöhe H *total height H*	Informationen *information*
6328.30/250	250 mm	30 mm	
6328.30/300	300 mm	30 mm	
passend zu *fits to*	1/2" Armaturen *1/2" taps*		

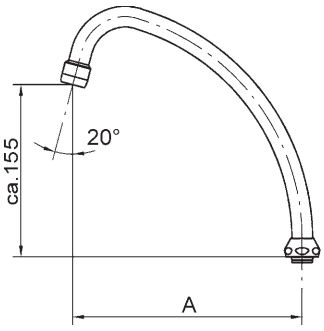

HU-Auslauf 1/2"
HU-spout 1/2"

- Strahlregler M22 x 1
- Überwurfmutter 3/4"
- verchromt

- *jet regulator M22 x 1*
- *union nut 3/4"*
- *chrome plated*

Artikelnr. *ref.-no.*	Ausladung A *projection A*	Höhe H *height H*	Informationen *information*
6380	200 mm	155 mm	
6385	250 mm	155 mm	
passend zu *fits to*	1/2" Armaturen *1/2" taps*		

Auslauf 1/2"
spout 1/2"

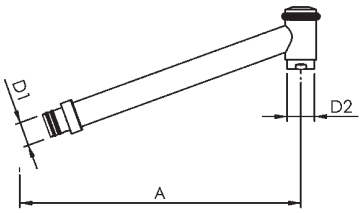

- Siebstrahler
- verchromt

- *jet regulator*
- *chrome plated*

Artikelnr. *ref.-no.*	Ausladung A *projection A*	Maß D1 *dimension D1*	Maß D2 *dimension D2*	Informationen *information*
6958.95-9/250	250 mm	21 mm	M24 x 1	
passend zu den Artikel-Nr.: *fits to article ref.-no.:*	6958.95, 6958.96, 6958.97, 6958.98			

Auslauf 1/2"
spout 1/2"

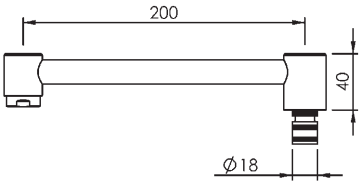

- Strahlregler M24 x 1 AG
- steckbar
- verchromt

- *jet regulator M24 x 1 male thread*
- *pluggable*
- *chrome plated*

Artikelnr. *ref.-no.*	Ausladung A *projection A*	Höhe H *height H*	Informationen *information*
8430.00/200.140	200 mm	40 mm	
passend zu den Artikel-Nr.: *fits to article ref.-no.:*	8420.00, 8421.00, 8422.00, 8423.00		

HU bzw. S-Auslauf 1/2", ausziehbar
HU resp. S-spout 1/2"

- Strahlregler
- flach dichtend
- Überwurfmutter 3/4"
- verchromt

- *jet regulator*
- *flat sealing*
- *union nut 3/4"*
- *chrome plated*

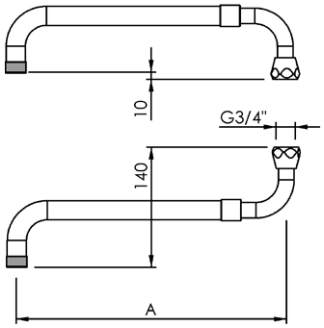

Artikelnr. *ref.-no.*	Ausladung A *projection A*	Höhe H *height H*	Informationen *information*
6360.30/200-300	200–300 mm	10 mm / 140 mm	
6360.30/280-480	280–480 mm	10 mm / 140 mm	
6360.30/350-600	350–600 mm	10 mm / 140 mm	
passend zu *fits to*	1/2" Armaturen *1/2" taps*		

S-Auslauf 1/2", „Premium Ausführung“
S-spout 1/2", “premium version”

- Siebstrahler M24 x 1
- Überwurfmutter G 3/4“
- verchromt

- *jet regulator M24 x 1*
- *union nut G 3/4"*
- *chrome plated*

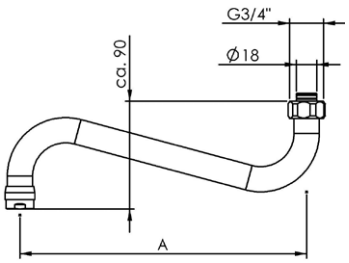

Artikelnr. *ref.-no.*	Ausladung A *projection A*	Höhe H *height H*	Informationen *information*
6363.30/250	250 mm	90 mm	
6363.30/300	300 mm	90 mm	
6363.30/450	450 mm	90 mm	
passend zu *fits to*	1/2" Armaturen und Geschirrspülbrausen *1/2" taps and pre rinse spray units*		

S-Auslauf 1/2
S-spout 1/2"

- Strahlregler M 22 x 1
- Überwurfmutter 3/4"
- verchromt

- *jet regulator M 22 x 1*
- *union nut 3/4"*
- *chrome plated*

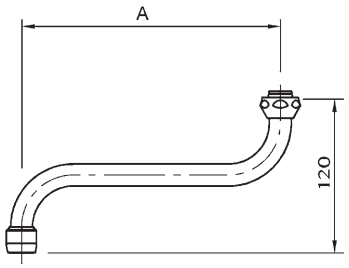

Artikelnr. *ref.-no.*	Ausladung A *projection A*	Höhe H *height H*	Informationen *information*
6360.30/200	200 mm	120 mm	
6360.30/250	250 mm	120 mm	
6360.30/300	300 mm	120 mm	
passend zu *fits to*	1/2" Armaturen *1/2" taps*		

Thermostat-Batterie 1/2"
thermostatic shower mixer 1/2"

- inkl. Rückflussverhinderer
- verchromt

- *incl. non return valve*
- *chrome plated*

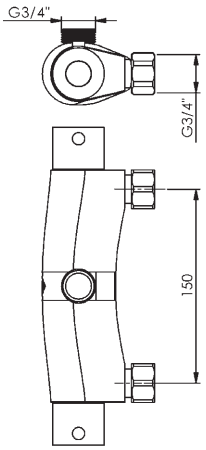

Artikelnr. *ref.-no.*	6436-6
passend zu den Artikel-Nr.: *fits to article ref.-no.:*	6436, 6438, 6446, 6448
Technische Informationen *technical Information*	Sicherheitstaste bei 38°C *safety lock at 38°C*
Informationen ✎ *information*	

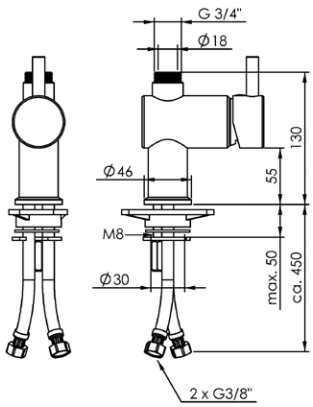

Einhebel-Mischbatterie 1/2"
single lever handle mixer tap 1/2"

- Schnellbefestigung
- verchromt

- *quick fixing system*
- *chrome plated*

Artikelnr. *ref.-no.*		6644.00-6
Tischbohrung *bore hole*	∅	30 mm
Flexschläuche *flexible connection hoses*		450 mm – M10 x 1 x 3/8"
Ersatzteile *spare parts*	Seite *page*	014-ET (8420.00-10)
Informationen *information*		Zum Einsatz an Geschirrspülbrausen sind zwei Rückflussverhinderer 6644-7 erforderlich *to combine with pre rinse spray units are two non-return valves 6644-7 mandatory*

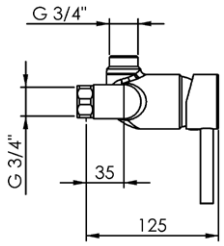

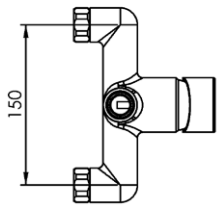

Einhebel-Mischbatterie 1/2"
single lever handle mixer tap 1/2"

- Überwurfmuttern G 3/4"
- verchromt

- *union nuts 3/4"*
- *chrome plated*

Artikelnr. *ref.-no.*		6645.00-6
Ersatzteile *spare parts*	Seite *page*	014-ET (8420.00-10)
Informationen *information*		Zum Einsatz an Geschirrspülbrausen-Wandbatterien sind zwei Rückflussverhinderer 6637-7 erforderlich. Zum Anschluss an die Standsäulen 6636.15-7 sind zwei Rückflussverhinderer 6925.20-7 erforderlich. *to apply as wall mounted mixer for pre rinse spray units are two non-return valves 6637-7 mandatory. for mounting on rising pipe 6636.15-7 are two non-return valves 6925.20-7 mandatory*

Einhebel-Wand-Mischbatterie 1/2"
single lever handle wall mixer tap 1/2"

- verdeckte S-Anschlüsse
- verchromt

- *concealed eccentric connection fittings*
- *chrome plated*

Artikelnr. *ref.-no.*		6647.00-6
Ersatzteile *Spare parts*	Seite *page*	014-ET (8420.00-10)
Informationen ✎ *information*		Zum Einsatz an Geschirrspülbrausen-Wandbatterien sind zwei Rückflussverhinderer 6637-7 erforderlich. *to apply as wall mounted mixer for pre rinse spray units are two non-return valves 6637-7 mandatory.*

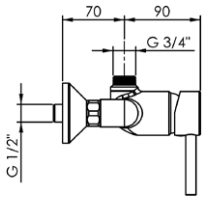

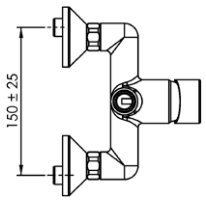

Einloch-Mischbatterie 1/2"
single-hole mixer tap 1/2"

- Oberteile mit Rückschlagkegel
- Schnellbefestigung
- verchromt

- *head works incl. non-return valve*
- *quick fixing system*
- *chrome plated*

Artikelnr. *ref.-no.*		6634.20-6
Tischbohrung *bore hole*	∅	30 mm
Flexschläuche *flexible connection hoses*		350 mm – M10 x 1 x 3/8"
Ersatzteile *spare parts*	Seite *page*	017-ET (2145.21/8.6.1)
Informationen ✎ *information*		

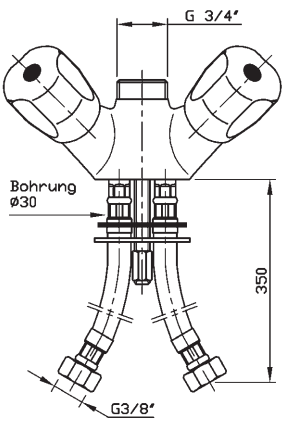

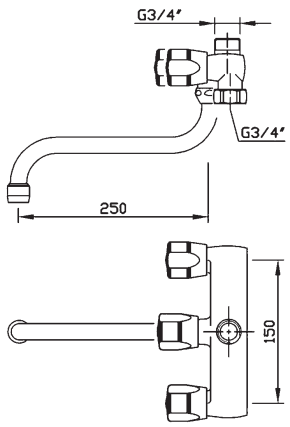

Mischbatterie 1/2"
mixer tap 1/2"

- Oberteile mit Rückschlagkegel
- Auslaufregelung mit Keramikoberteil
- verchromt

- *head works incl. non return valve*
- *spout regulation with ceramic head works*
- *chrome plated*

Artikelnr. *ref.-no.*		6536-6
Ausladung *projection*		250 *mm*
Ersatzteile *Spare parts*	Seite *page*	016-ET (2145.22/8.6.3), 017-ET (2145.21/8.6.1)
Informationen *information*		

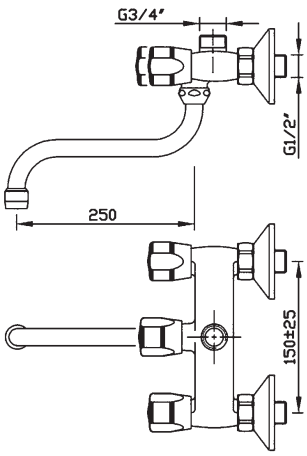

Wand-Mischbatterie 1/2"
wall mounted mixer tap 1/2"

- verdeckte S-Anschlüsse 3/4" x 1/2"
- Oberteile mit Rückschlagkegel
- Auslaufregelung mit Keramikoberteil
- verchromt

- *concealed eccentric connection fittings 3/4" x 1/2"*
- *head works incl. non return valve*
- *spout regulation with ceramic head works*
- *chrome plated*

Artikelnr. *ref.-no.*		6539-6
Ausladung *projection*		250 *mm*
Ersatzteile *Spare parts*	Seite *page*	016-ET (2145.22/8.6.3), 017-ET (2145.21/8.6.1)
Informationen *information*		

Mischbatterie 1/2"
mixer tap 1/2"

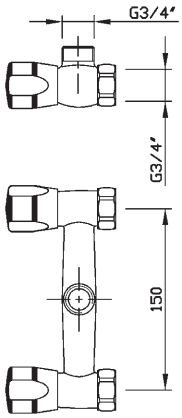

- Überwurfmuttern G 3/4"
- Oberteile mit Rückschlagkegel
- verchromt

- *union nuts 3/4"*
- *head works incl. non-return valve*
- *chrome plated*

Artikelnr. *ref.-no.*		6635-6
Ersatzteile *Spare parts*	Seite *page*	017-ET (2145.21/8.6.1)
Informationen *information*		

Wand-Mischbatterie 1/2"
wall mounted mixer tap 1/2"

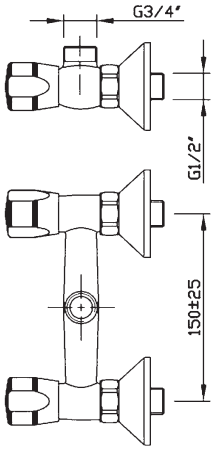

- verdeckte S-Anschlüsse 3/4" x 1/2"
- Oberteile mit Rückschlagkegel
- verchromt

- *concealed eccentric connection fittings 3/4" x 1/2"*
- *head works incl. non return valve*
- *chrome plated*

Artikelnr. *ref.-no.*		6637-6
Ersatzteile *Spare parts*	Seite *page*	017-ET (2145.21/8.6.1)
Informationen *information*		

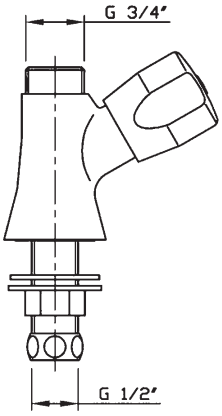

Standventil 1/2"
single feed valve 1/2"

- Fettkammeroberteil
- verchromt

- *lubricated head works*
- *chrome plated*

Artikelnr. *ref.-no.*		6632-6
Maß *dimension*		Anschlussgewinde G 1/2" x 45 mm *connection fitting G 1/2" x 45 mm*
Tischbohrung *bore hole*	∅	22 mm
Ersatzteile *Spare parts*	Seite *page*	017-ET (2145.20/8.6.1)
Informationen *information*		

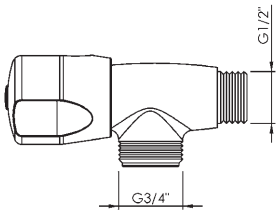

Schwenkventil 1/2"
spout incl. valve 1/2"

- verchromt

- *chrome plated*

Artikelnr. *ref.-no.*		2401.20/000
Maß *dimension*		G 1/2" *G 1/2"*
Ersatzteile *Spare parts*	Seite *page*	016-ET (2145.22/8.6.3)
Informationen *information*		

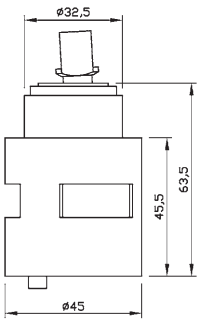

High Flow-Keramikkartusche
high flow ceramic cartridge

- passend zum 3/4" Einhebelmischer
- *fits to 3/4" single lever control mixer tap*

Artikelnr. *ref.-no.*		6958.90-5
Durchflussrate *flow rate*		50 l/min
Nenngröße *nominal size*		3/4"
Außen *outside*	∅	45 mm
Höhe height	H	45,5 mm
Vierkant *square*		10,5 x 10 mm
passend zu den Artikel-Nr.: *fits to article ref.-no.:*		6470.50, 6958.90, 2463.30, 2465.30
Informationen ✎ *information*		

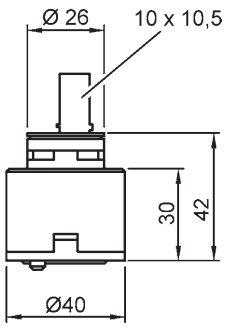

Keramikkartusche
ceramic cartridge

Artikelnr. *ref.-no.*		8420.00-10	8421.00-10
Verwendung *usage*		Hochdruck *high pressure*	Niederdruck *low pressure*
Nenngröße *nominal size*		1/2"	
Außen *outside*	∅	40 mm	
Höhe *height*	H	30 mm	
Vierkant *square*		10,5 x 10 mm	
passend zu den Artikel-Nr.: *fits to article ref.-no.:*		6450, 6460.90, 6544, 6545, 6547, 6644, 6645, 6647, 6958.95, 6958.96, 6958.97, 6958.98, 8420.00, 8422.00	6450.91, 8421.00, 8423.00
Informationen ✎ *information*			

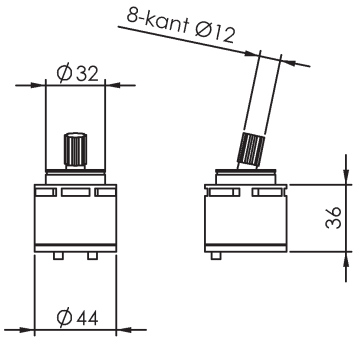

Keramikkartusche
ceramic cartridge

Artikelnr. *ref.-no.*		6490.90-1	6490.91-1
Verwendung *usage*		Hochdruck *high pressure*	Niederdruck *low pressure*
Nenngröße *nominal size*		1/2"	
Außen *outside*	∅	44 mm	
Höhe *height*	H	36 mm	
Vierkant *square*		∅ 12 mm	
passend zu den Artikel-Nr.: *fits to article ref.-no.:*		6490.90, 6491.9,0, 6493.90, 6494.90	6490.91, 6491.91
Informationen ✎ *information*			

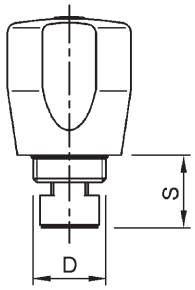

Keramikoberteil mit Griff
ceramic head works incl. handle

- Metallhaubengriff
- verchromt

- *metal cap handle*
- *chrome plated*

Artikelnr. *ref.-no.*		2145.30/8.6.3	2145.22/8.6.3
Nenngröße *nominal size*	D	G 3/4"	G 1/2"
Sitztiefe *seat depth*	S	25 mm	22 mm
Drehwinkel *angle of rotation*		R 90°	R 90°
Markierung *marking*		blau und rot *blue and red*	
Informationen ✎ *information*			

Keramikoberteil, mit Griff
ceramic head works, incl. handle

- Metallhaubengriff
- schwere Ausführung
- verchromt

- *metal cap handle*
- *heavy version*
- *chrome plated*

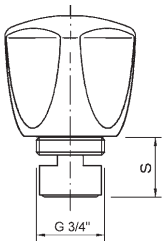

Artikelnr. *ref.-no.*		2144.30/8.1.3	2144.20/8.2.3	2144.30/8.0.3
Nenngröße *nominal size*	D	G 3/4"	G 3/4"	G 3/4"
Sitztiefe *seat depth*	S	25 mm	25 mm	25 mm
Drehwinkel *angle of rotation*		R 90°	R 90°	R 90°
Markierung *marking*		blau *blue*	rot *red*	neutral verchromt *neutral chrome plated*
Informationen ✎ *information*				

Keramikoberteil mit Griff
ceramic head works incl. Handle

- Metallhaubengriff
- zur Auslaufregelung
- verchromt

- *matal cap handle*
- *for spout regulation*
- *chrome plated*

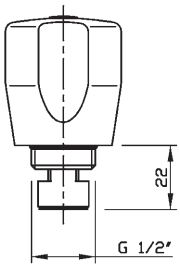

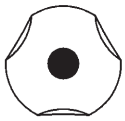

Artikelnr. *ref.-no.*		2145.22/8.6.3
Nenngröße *nominal size*	D	G 1/2"
Sitztiefe *seat depth*	S	22 mm
Drehwinkel *angle of rotation*		R 90°
Markierung *marking*		blau und rot *blue and red*
passend zu den Artikel-Nr.: *fits to article ref.-no.:*		6636, 6638, 6536-6, 6539-6
Informationen ✎ *information*		

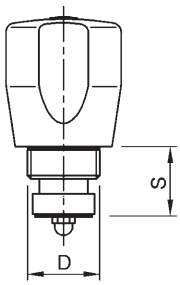

Fettkammeroberteil mit Griff
lubricated head works incl. handle

- Metallhaubengriff
- verchromt

- *metal cap handle*
- *chrome plated*

Artikelnr. *ref.-no.*		2145.30/8.6.1	2145.20/8.6.1
Nenngröße *nominal size*	D	G 3/4"	G 1/2"
Sitztiefe *seat depth*	S	25 mm	22 mm
Markierung *marking*		blau und rot *blue and red*	
Informationen *information*			

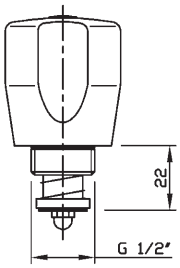

Rückschlagoberteil, mit Griff
non-return valve head works, incl. handle

- Metallhaubengriff
- verchromt

- *metal cap handle*
- *chrome plated*

Artikelnr. *ref.-no.*	2145.21/8.6.1
Nenngröße *nominal size*	G 1/2"
Sitztiefe *seat depth*	22 mm
Markierung *marking*	blau und rot *blue and red*
Informationen *information*	

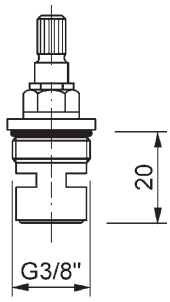

Keramikoberteil
ceramic head works

Artikelnr. *ref.-no.*	2145.00/0.0.3	2145.01/0.0.3
Nenngröße *nominal size*	G 3/8"	G 3/8"
Drehwinkel *angle of rotation*	R 90°	L 90°
Sitztiefe *seat depth*	20 mm	20 mm
passend zu den Artikel-Nr.: *fits to article ref.-no.:*	8420, 8421, 8422, 8423	
Informationen ✎ *information*		

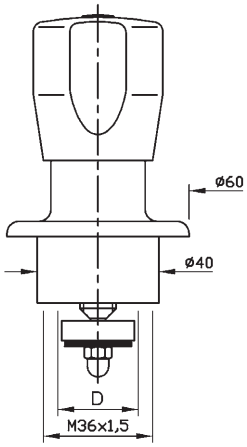

Oberteil (Wasser), mit Griff
head works (water), incl. handle

- Metallhaubengriff
- nachstellbare Spindelabdichtung
- EPDM-Kegeldichtung: Geeignet für alle Wasserventile
- verchromt

- *metal cap handle*
- *adjustable spindle gasket*
- *EPDM cone gasket: fits to all water valves*
- *chrome plated*

Artikelnr. *ref.-no.*		2149.20/8.6.1	2149.30/8.6.1
Maß *dimension*	D	G 1/2"	G 3/4"
Markierung *marking*		blau und rot *blue and red*	
Ersatzteile *spare parts*	Seite *page*	046-ET - 047-ET	
Informationen ✎ *information*			

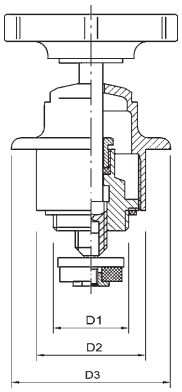

Oberteil (Dampf), mit Griff
head works (steam), incl. handle

- Pressstoff-Handrad
- Teflon-Stopfbuchse
- PTFE-Kegeldichtung, Kupferdichtung, geeignet für alle Dampfrventile
- verchromt

- *Handwheel*
- *Teflon-gland*
- *PTFE-cone gasket, copper gasket, fits to all steam valves*
- *chrome plated*

Artikelnr. *ref.-no.*		2149.40/5.0.2	2149.50/5.0.2	2149.60/5.0.2
Maß *dimension*	D1	G 1"	G 1 1/4"	G 1 1/2"
Maß *dimension*	D2	48 mm	56 mm	70 mm
Maß *dimension*	D3	70 mm	75 mm	85 mm
Handrad *handwheel*		80 x 8 mm	80 x 8 mm	80 x 8 mm
Ersatzteile *spare parts*	Seite *page*	046-ET - 048-ET		
Informationen *information*				

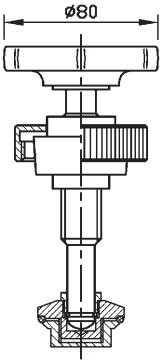

Oberteil für Auslaufventil
head works for outflow valve

- komplett mit Handrad
- verchromt

- *incl. handwheel*
- *chrome plated*

Artikelnr. *ref.-no.*	6625.60-2-11
Handrad *handwheel*	80 x 9 mm
passend zu Artikel-Nr.: *fits to article ref.-no.:*	6626
Informationen *information*	

Handbrause
spray gun

- Metall-Brausekopf, gerader Strahl
- inkl. RV-Patrone
- verchromt

- *metal spraying nozzle, straight jet*
- *incl. non-return valve*
- *chrome plated*

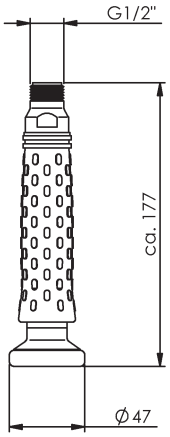

Artikelnr. *ref.-no.*	6530-5	6530-5LEED
Maß *dimension*	G 1/2"	
passend zu *fits to*	TOP CLEAN	
Ersatzteile *Spare parts*	022-ET	
Durchflussmenge *flow rate*	14 L/min.	6 L/min.
Informationen ✎ *information*		

Handbrause
spray gun

- Metall-Brausekopf, gerader Strahl
- rückschlaggedämpft
- verchromt

- *metal spraying nozzle, straight jet*
- *return kick damped*
- *chrome plated*

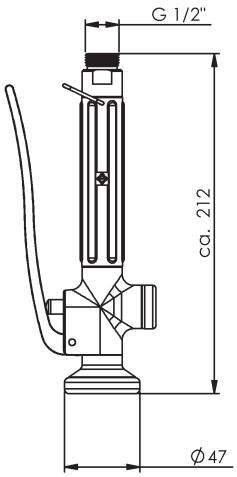

Artikelnr. *ref.-no.*	6631.10-1	6631.10-1 LEED
Maß *dimension*	G 1/2"	
passend zu *fits to*	EURO CLEAN	
Ersatzteile *Spare parts*	022-ET	
Durchflussmenge *flow rate*	14 L/min.	6 L/min.
Informationen ✎ *information*		

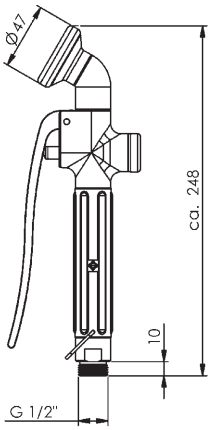

Geräte-Handbrause
spray gun

- fein dosierbarer Wasserstrahl
- druckschlagarm
- Gehäuse verchromt

- *water jet precisely adjustable*
- *return-kick damped*
- *body chrome plated*

Artikelnr. *ref.-no.*		2451.20
Maß *dimension*		G 1/2"
Ersatzteile *Spare parts*	Seite *page*	022-ET - 030-ET - 032-ET
Informationen *information*		

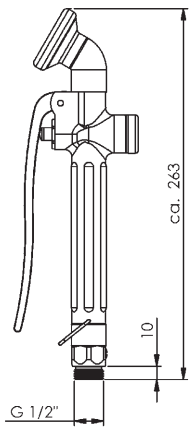

Geräte-Handbrause
spray gun

- Gehäuse aus hochwertigem Kunststoff
- Mechanik aus Messing
- druckschlagarm
- drehbarer Schlauchanschluss
- fein dosierbarer Wasserstrahl

- *body high-performance composite*
- *valve made of brass*
- *return-kick damped*
- *turnable hose connection*
- *water jet precisely adjustable*

Artikelnr. *ref.-no.*		2452.23
Maß *dimension*		G 1/2"
Ersatzteile *Spare parts*	Seite *page*	022-ET - 030-ET - 032-ET
Informationen *information*		

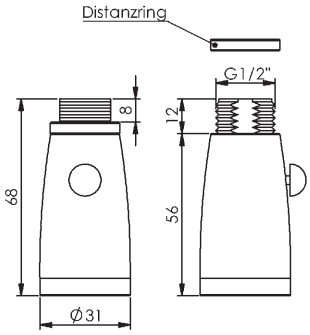

Handbrause
spray gun

- verstellbarer Metall-Brausekopf
- Umstellung von Normal- auf Brausestrahl
- verchromt

- *metal spraying nozzle*
- *adjustable, water jet and spray*
- *chrome plated*

Artikelnr. *ref.-no.*	6450-2.1
Maß *dimension*	G 1/2"
passend zu Artikel-Nr.: *fits to article ref.-no.:*	6450, 8424
Durchflussmenge *flow rate*	14 L/min.
Informationen *information*	

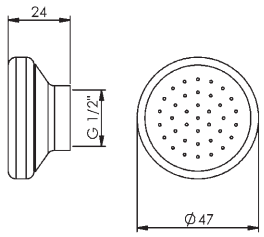

Metall-Brausekopf
spraying nozzle, metal

- gerader Strahl
- inkl. Dichtung
- verchromt

- *straight jet*
- *incl. gasket*
- *chrome plated*

Artikelnr. *ref.-no.*		6631-7
Maß *dimension*		G 1/2"
passend zu *fits to*	Seite *page*	allen Handbrausen *all spry guns*
Informationen *information*		

Brauseschlauch
shower hose

- Nirogewebeschlauch
- transparent ummantelt
- inkl. Dichtungen

- *stainless hose*
- *transparent cover*
- *incl. gaskets*

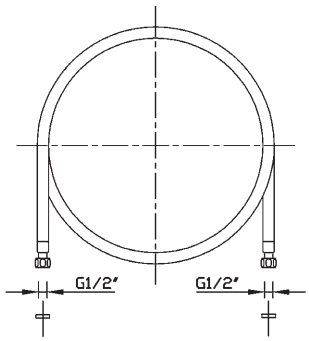

Artikelnr. *ref.-no.*	6532-3/0800 *	6532-3/1000
Nenngröße *nominal size*	G 1/2"	G 1/2"
Maß *dimension*	800 mm x G 1/2" Überwurfmutter *800 mm x G 1/2" union nuts*	1000 mm x G 1/2" Überwurfmutter *1000 mm x G 1/2" union nuts*
passend zu *fits to*	TOP CLEAN *(Standard 800 mm) *TOP CLEAN *(standard 800 mm)*	
Informationen *information*		

Hochdruck-Brauseschlauch
high pressure metal hose

- Sicherheits-Aggraf-Wicklung aus Nirosta-Werkstoff-Nr. 1.4301
- inkl. Dichtungen

- *safety-Aggraf-winding, stainless material no. 1.4301*
- *incl. gaskets*

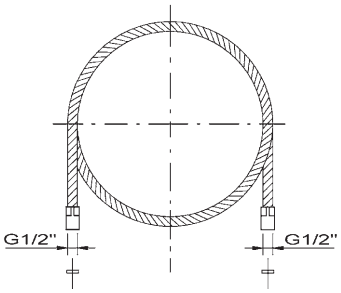

Artikelnr. *ref.-no.*	6631-2/1000	6631-2/1250
Nenngröße *nominal size*	G 1/2"	G 1/2"
Maß *dimension*	1000 mm x G 1/2" Überwurfmuttern *1000 mm x G 1/2" union nuts*	1250 mm x G 1/2" Überwurfmuttern *1250 mm x G 1/2" union nuts*
passend zu *fits to*	EURO CLEAN	
Informationen *information*	Testdruck PP = 25 bar - Nominaldruck PN = 16 bar Arbeitsdruck PB = 10 bar bei Betriebstemperatur TB = 90°C *testing pressure PP = 25 bar - nominal pressure PN = 16 bar* *working pressure PB = 10 bar at working temperature TB = 90°C*	

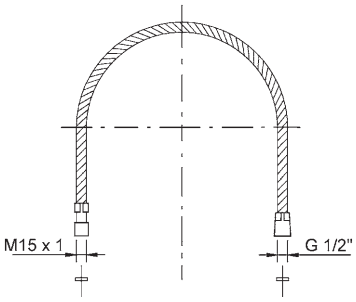

Brauseschlauch
shower hose

- Nigro-Aggraff-Wicklung
- inkl. Dichtungen

- *Aggraf-winding*
- *incl. gaskets*

Artikelnr. *ref.-no.*		8424.00-14
Maß *dimension*		Länge 500 mm - 1/2" x M15 x 1 AG *length 500 mm - 1/2" x M 15 x 1 AG*
passend zu *fits to*	Seite *page*	Geschirrrspülbrause 6450, 8424.00, 8425.00 *pre rinse spray unit 6450, 8424.00, 8425.00*
Informationen ✎ *information*		

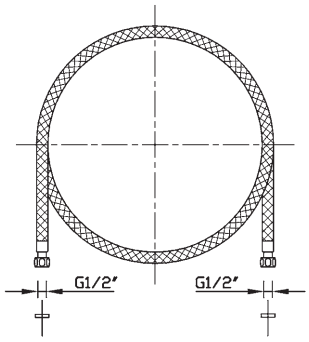

Verbindungsschlauch für Gerätehandbrausen
connection hose for spray guns

- Nirosta-Geflecht-Schlauch
- inkl. Dichtungen

- *stainless steel braided hose*
- *incl. gaskets*

Artikelnr. *ref.-no.*	2453.20/1500	2453.20/2500
Maß *dimension*	1500 mm x G 1/2" Überwurfmutter *1500 mm x G 1/2" union nuts*	2500 mm x G 1/2" Überwurfmutter *2500 mm x G 1/2" union nuts*
Technische Informationen *technical Information*	Betriebsdruck: Kaltwasser bis 25 bar, bei Heißwasser (80°C) bis 20 bar *working pressure: for cold water up to 25 bar,* *for hot water (80°c) up to 20 bar*	
Informationen ✎ *information*		

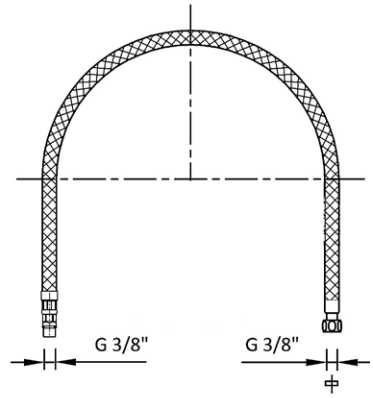

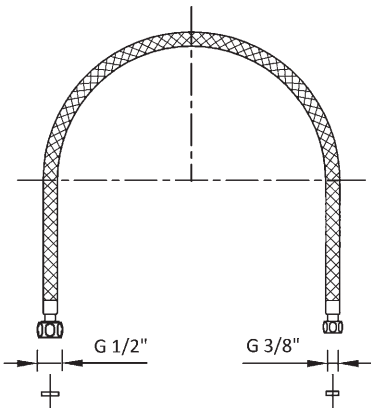

Verlängerungsschlauch
extension hose

- Nirosta-Geflecht-Schlauch
- inkl. Dichtungen

- *stainless steel braided hose*
- *incl. gaskets*

Artikelnr. *ref.-no.*	2456.00/0300	2456.21/0500
Maß *dimension*	Länge 300 mm - 3/8" AG x 3/8" Überwurfmutter *length 300 mm - 3/8" male tread x 3/8" union nuts*	Länge 500 mm - 3/8" x 1/2" Überwurfmutter *length 500 mm - 3/8" union nuts x 1/2" union nuts*
Informationen *information*		

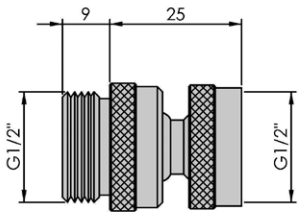

Gelenkstück
hinge

- verchromt

- *chrome plated*

Artikelnr. *ref.-no.*	6530-6
Maß *dimension*	G 1/2" IG x G 1/2" AG *1/2" male thread x 1/2" female thread*
passend zu *fits to*	TOP CLEAN
Informationen *information*	

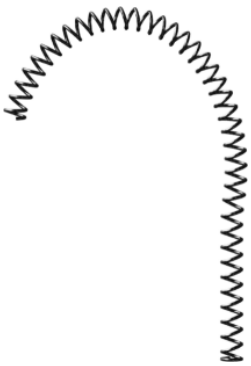

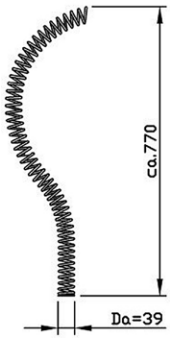

Feder
spring

- Federstahl
- verchromt

- *spring steel*
- *chrome plated*

Artikelnr. *ref.-no.*	6631-3
passend zu *fits to*	EURO CLEAN
Informationen ✎ *information*	

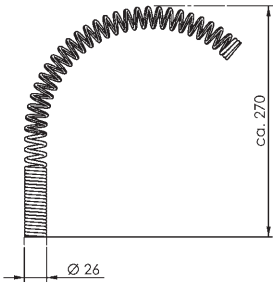

Feder
spring

- Federstahl
- verchromt

- *spring steel*
- *chrome plated*

Artikelnr. *ref.-no.*	8424.00-15
passend zu *fits to*	Geschirrspülbrause 6450, 6454, 6454-10, 8424.00, 8425.00 *pre rinse spray unit 6450, 6454, 6454-10, 8424.00, 8425.00*
Informationen ✎ *information*	

Wandhalter
wall bracket

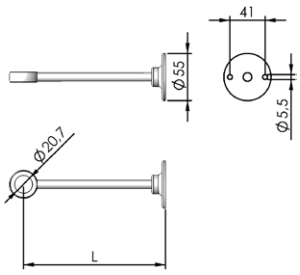

- ohne Haken
- verchromt

- *excl. hook*
- *chrome plated*

Artikelnr. *ref.-no.*	6531-4	6531-4/350
Maß *dimension*	L= 35 bis 165 mm L= 35 to 165 mm	L= 35 bis 350 mm L= 35 to 350 mm
passend zu *fits to*	TOP CLEAN, EURO CLEAN	
Informationen *information*		

Federteller
spring plate

- inkl. Haken
- passend zu allen Steigerohren
- verchromt

- *incl. hook*
- *fits to all risers*
- *chrome plated*

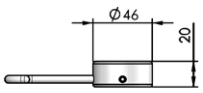

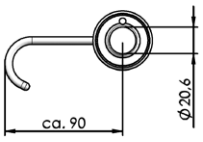

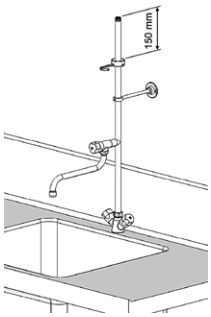

Artikelnr. *ref.-no.*	6631-5-1
passend zu *fits to*	allen Steigrohren für EURO CLEAN *all risers for EURO CLEAN*
Informationen *information*	

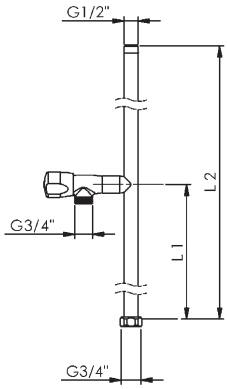

Steigerohr mit Schwenkventil
riser with valve

- inkl. Dichtung
- verchromt

- *incl. gasket*
- *chrome plated*

Artikelnr. *ref.-no.*		6534.02-9	6544-9	6539.05-9	6544.12-9
Maß *dimension*		G 3/4" Überwurfmutter x 1/2" AG *3/4" union nut x 1/2" male thread*			
Maß *dimension*	L2	700 mm	500 mm	420 mm	300 mm
Maß *dimension*	L1	255 mm	230 mm	150 mm	230 mm
optionale Ausläufe *optional spouts*	Seite *page*	007-ET - 008-ET			
Informationen *information*					

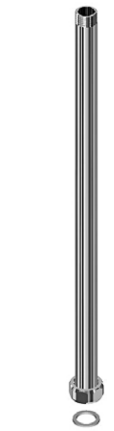

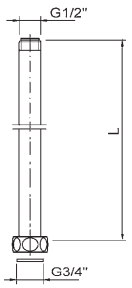

Steigerohr
riser

- inkl. Dichtung
- verchromt

- *incl. gasket*
- *chrome plated*

Artikelnr. *ref.-no.*		6534-8	6536-8	6537.03-8	6536.05-8
Maß *dimension*		G 3/4" Überwurfmutter x 1/2" AG *3/4" union nut x 1/2" male thread*			
Maß *dimension*	L	700 mm	420 mm	300 mm	190 mm
Informationen *information*					

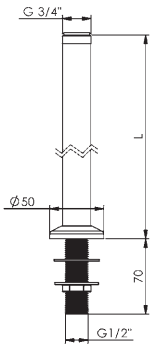

Standsäule
pillar

- inkl. Dichtung
- verchromt

- *incl. gasket*
- *chrome plated*

Artikelnr. *ref.-no.*		6536-7	6536-7/120
Maß *dimension*		Anschlussgewinde G 1/2" *connection thread G 1/2"*	
Maß *dimension*	L	267 mm	120 mm
passend zu *fits to*		Mischbatterien mit Anschluss von unten *mixers for connections from below*	
Informationen *information*			

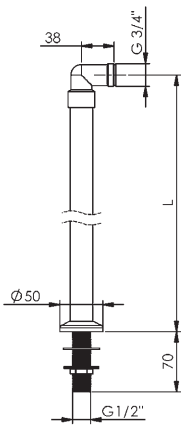

Standsäule
pillar

- inkl. Dichtung
- verchromt

- *incl. gasket*
- *chrome plated*

Artikelnr. *ref.-no.*		6636.15-7	6636.15-7/150
Maß *dimension*		Anschlussgewinde G 1/2" *connection thread G 1/2"*	
Maß *dimension*	L	300 mm	150 mm
passend zu *fits to*		allen Wand-Mischbatterien mit 3/4" Überwufmutter *all wall mixers fwith union nut 3/4"*	
Informationen *information*			

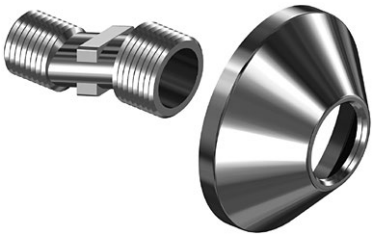

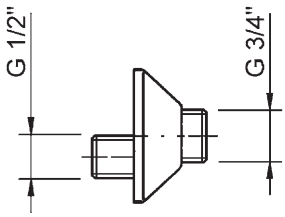

S-Anschluss-Satz
S-connection fitting-set

- verchromt
- *chrome plated*

Artikelnr. *ref.-no.*	6637-6-18/19	2462.30
Maß *dimension*	G 1/2" x 3/4"	G 3/4" x 3/4"
passend zu *fits to*	allen Wand-Mischbatterien mit 3/4" Überwurfmuttern *all wall mounted mixers with union nut 3/4"*	
Informationen ✎ *information*		

Dichtungssatz
gasket kit

- enthält alle Dichtungen zu den Geschirrspül- und Reinigungsbrausen
- *contains all gaskets for pre rinse spray units*

Artikelnr. *ref.-no.*	6631-10
passend zu *fits to*	allen Geschirrspülbrausen *all pre rinse spray units*
Informationen ✎ *information*	

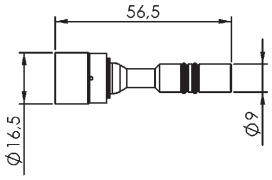

Druckstift
pressure pin

- inkl. O-Ringen und Dichtung
- passend zur „TOP CLEAN“ ab Bj. 07/2009
- Messing – roh

- *incl. O-rings and gasket*
- *fits to “TOP CLEAN” from 07/2009*
- *brass – raw*

Artikelnr. *ref.-no.*	6530-5/8
passend zu *fits to*	TOP CLEAN
Informationen *information*	

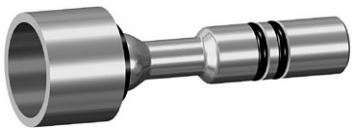

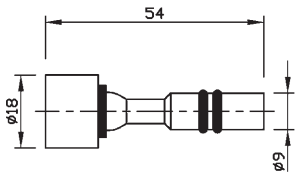

Druckstift
pressure pin

- inkl. O-Ringen und Dichtung
- passend zur „TOP CLEAN“ bis Bj. 06/2009
- Messing – roh

- *incl. O-rings and gasket*
- *fits to “TOP CLEAN” until 06/2009*
- *brass – raw*

Artikelnr. *ref.-no.*	6530-11/14
passend zu *fits to*	TOP CLEAN
Informationen *information*	

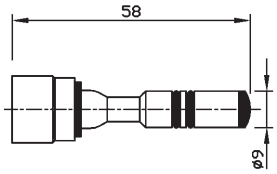

Druckstift zur Handbrause
pressure pin for spray gun

- inkl. O-Ringen und Dichtungen
- Die Wassermenge ist sehr fein regelbar

- *incl. O-rings and gasket*
- *waterflow rate can be finely adjusted*

Artikelnr. *ref.-no.*	2452.21-4/8
passend zu *fits to*	2452.23 sowie ab Bj. 01/2009 zu den Handbrausen 2451.20, 6631-1 und 6631.10-1 *2452.23 and from 01/2009 to the spray guns 2451.20, 6631-1 and 6631.10-1*
Informationen ✎ *information*	

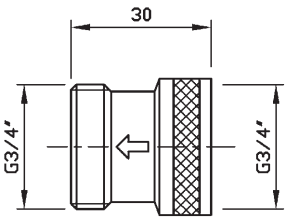

RV-Anschlussstück 3/4"
non return valve 3/4"

- Patrone DW20 / DN15

- *cartridge DW20 / DN15*

Artikelnr. *ref.-no.*	6637-7
Maß *dimension*	3/4" IG x 3/4" AG *3/4" female thread x 3/4" male thread*
Informationen ✎ *information*	

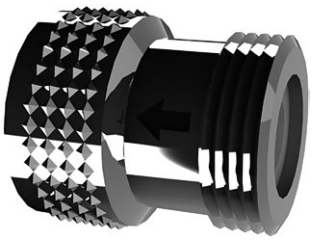

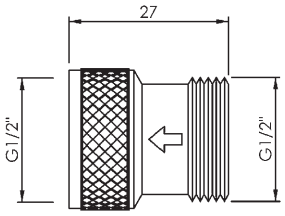

RV-Anschlussstück 1/2"
non return valve 1/2"

- Patrone DW15 / DN10
- *cartridge DW15 / DN10*

Artikelnr. *ref.-no.*	6925.20-7
Maß *dimension*	1/2" IG x 1/2" AG *1/2" female thread x 1/2" male thread*
Informationen *information*	

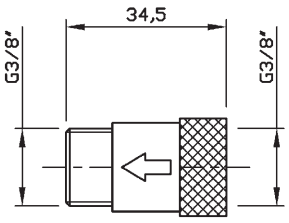

RV-Anschlussstück 3/8"
non return valve 3/8"

- Patrone DW15 / DN10
- *cartridge DW15 / DN10*

Artikelnr. *ref.-no.*	6644-7
Maß *dimension*	3/8" IG x 3/8" AG *3/8" female thread x 3/8" male thread*
Informationen *information*	

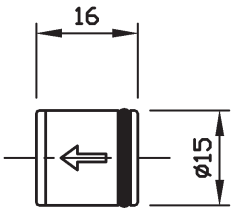

RV-Patrone
non return valve

- federbelasteter Kegel
- Prüfzeichen-Zulassung DIN-DVGW-520

- *spring loaded cone*
- *approval DIN-DVGW-520*

Artikelnr. *ref.-no.*	6649-21
Durchmesser Außen *outside diameter*	DW 15
nominal Durchmesser *nominal diameter*	DN 10
Informationen *information*	

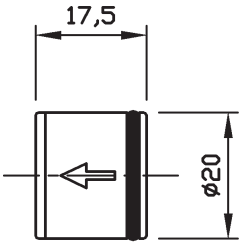

RV-Patrone
non-return valve

- federbelasteter Kegel
- Prüfzeichen-Zulassung DIN-DVGW-738

- *spring loaded cone*
- *Approval DIN-DVGW-738*

Artikelnr. *ref.-no.*	6637-7-1
Durchmesser Außen *outside diameter*	DW 20
nominal Durchmesser *nominal diameter*	DN 15
Informationen *information*	

Strahlregler M28 x 1 AG
jet regulator M28 x 1 male thread

- Kunststoffeinsatz und Dichtung
- verchromt

- *composite insert an gasket*
- *chrome plated*

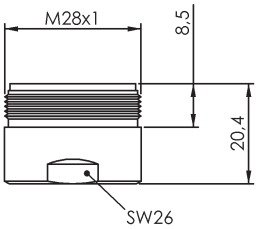

Artikelnr. *ref.-no.*	2373.00
Gewindegröße *thread size*	M28 x 1
Gewindetyp *thread type*	Außengewinde *male thread*
passend zu den Artikel-Nr.: *fits to article ref.-no.:*	6327, 6338
Informationen *information*	

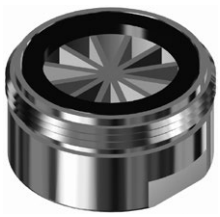

Strahlregler M24 x 1 AG
jet regulator M24 x 1 male thread

- Kunststoffeinsatz und Dichtung
- verchromt

- *composite insert and gasket*
- *chrome plated*

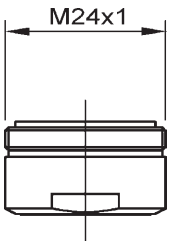

Artikelnr. *ref.-no.*	6742.30-2
Gewindegröße *thread size*	M24 x 1
Gewindetyp *thread type*	Außengewinde *male thread*
passend zu den Artikel-Nr.: *fits to article ref.-no.:*	2460.32, 6460, 6742.35, 6742.20, 6742.30, 6961
Informationen *information*	

Siebstrahler „High Flow“
jet regulator “High Flow”

- hohe Durchflussrate
- verchromt

- *high flow rate*
- *chrome plated*

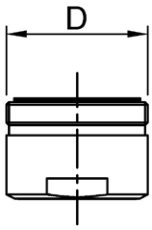

Artikelnr. *ref.-no.*	2377.00
Gewindegröße *thread size*	M24 x 1
Gewindetyp *thread type*	Außengewinde *male thread*
passend zu den Artikel-Nr.: *fits to article ref.-no.:*	2463.30, 2465.30, 6925.22, 6741.20, 6743.30, 6958.95, 6958.96, 6958.97, 6958.98 TOP-CLEAN UND EURO-CLEAN
Informationen ✎ *information*	

Strahlregler M22 x 1 AG
jet regulator M22 x 1 male thread

- Kunststoffeinsatz und Dichtung
- verchromt

- *composite insert and gasket*
- *chrome plated*

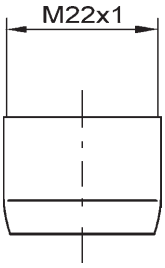

Artikelnr. *ref.-no.*	2374.00
Gewindegröße *thread size*	M22 x 1
Gewindetyp *thread type*	Innengewinde *female thread*
passend zu den Artikel-Nr.: *fits to article ref.-no.:*	6480.90, 6485.90, 6928.90
Informationen ✎ *information*	

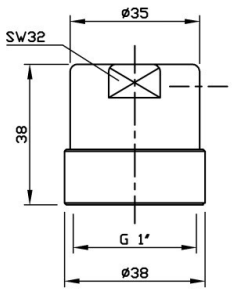

Übergangsnippel
adapter fitting

- verchromt
- *chrome plated*

Artikelnr. *ref.-no.*	2460.30-4
Maß *dimension*	1" x 23 mm
passend zu den Artikel-Nr.: *fits to article ref.-no.:*	2460.30 und allen 3/4" steckbaren Ausläufen *2460.30 and all 3/4" pluggable spout*
Informationen *information*	

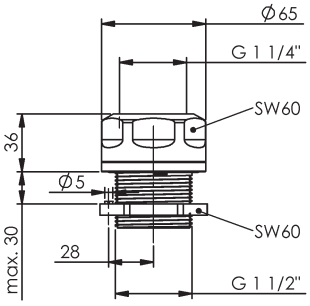

Montage-Sockel 1 1/2"
assembling base 1 1/2"

- Montagesockel für Säulendurchmesser 48 mm und Gewindestutzen 1 1/4"
- *assembling base for pillar diameter 48 mm and thread socket 1 1/4"*

Artikelnr. *ref.-no.*	6471.60
Anschluss *connection*	1 1/4" - Rohrdurchmesser 48 mm auf 1 1/2" - Tischbohrung 50 mm *1 1/4" - pillar diameter 48 mm of 1 1/2" - bore hole 50 mm*
Informationen *information*	

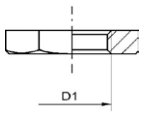

Sechskantmutter
hexagon nut

- Messing-roh
- *brass-raw*

Artikelnr. *ref.-no.*	6546.20-2	6546.30-2
Gewindegröße *thread size*	G 1/2"	G 3/4"
Informationen *information*		

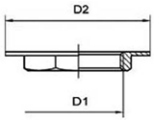

Sechskant-Flanschmutter
hexagon flange nut

- flach
- Messing-roh
- *flat*
- *brass-raw*

Artikelnr. *ref.-no.*		6546. 20-3	6546. 30-3	6546. 50-3	6546. 60-3
Gewindegröße *thread size*	D1	G 1/2"	G 3/4"	G 1 1/4"	G 1 1/2"
Flanschdurchmesser *flange diameter*	D2	40 mm	49 mm	62 mm	70 mm
Informationen *information*					

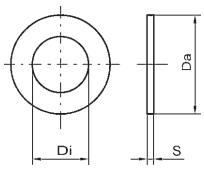

Messing-Scheibe
brass washer

- flach
- Messing-roh

- *flat*
- *brass-raw*

Artikelnr. *ref.-no.*		6546.20-4	6546.30-4
Durchmesser Außen *diameter outside*	Da	35 mm	40 mm
Durchmesser Innen *diameter inside*	Di	22 mm	27 mm
Maß *dimension*	S	1 mm	1 mm
Informationen *information*			

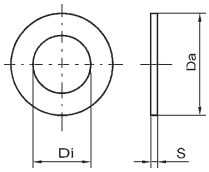

Gummi-Scheibe
rubber washer

Artikelnr. *ref.-no.*		6960.22-5	6546.30-5	6546.50-5	6546.60-5
Durchmesser Außen *diameter outside*	Da	29 mm	40 mm	60 mm	68 mm
Durchmesser Innen *diameter inside*	Di	21 mm	27 mm	42 mm	48 mm
Maß *dimension*	S	2 mm			
Informationen *information*					

Wartungs-Set für Kolben-Entleerhähne
maintenance kit for kettle outflow taps

- O-Ringe
- 20g Tube Fett
- inkl. Pflegeanweisung

- *O-rings*
- *20g unit grease*
- *incl. Maintenance instructions*

Artikelnr. *ref.-no.*	6726.60-4.1	6726.80-4.1	6724.60-21	6724.80-21
Nenngröße *nominal size*	G 1 1/2"	G 2"	G 1 1/2"	G 2"
passend zu *fits to*	6726.60, 6726.61, 6726.62, 6726.63	6726.80, 6726.81, 6726.82, 6726.83	6724.60, 6724.62, 6724.63	6724.80, 6724.82
Informationen ✎ *information*				

Armaturenfett
fitting grease

- Unser Fett ist ein geruchs- und geschmacksneutrales Mehrzweckfett, speziell zur Schmierung von Bundmetallen in der Lebensmitteltechnologie. Es ist hitzebeständig, toxikologisch unbedenklich und entspricht den KTW-Empfehlungen des Bundesgesundheitsamtes.

- *Our grease is an all-purpose type which has a neutral odour and taste and is intended specifically for lubricating non-ferrous metals in the foodstuff technology sector. It is heat-resistant, toxicologically GRAS (gereral recognized as save) and complies with the KTW recommendations of the German Health Board.*

Artikelnr. *ref.-no.*	7616/500	7616/020	7617/100	2366/100
Temperaturbeständigkeit *temperature resistance*	100° C	100° C	210° C	160° C
passend zu *fits to*	6722, 6822	NBR O-Ring	2361, 6722.40	6724, 6726
Technische Informationen Seite *technical Information page*				
Informationen ✎ *information*			Hochtemperaturfett *high temperature grease*	

ww

Edelstahl-Kolben komplett
stainless steel cock complete

- inkl. Deckel und Dichtungen
- *incl. cover and gasket*

Artikelnr. *ref.-no.*	6726.60-2.1	6726.80-2.1
Nenngröße *nominal size*	1 1/2"	2"
passend zu *fits to*	6726.50, 6726.60, 6726.61, 6726.62, 6726.63	6726.80, 6726.81, 6726.82, 6726.83
Informationen *information*		

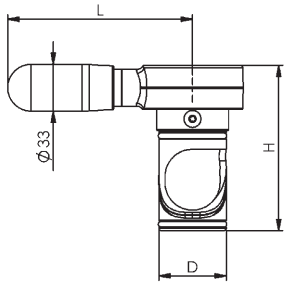

Nenngröße	D	H	L
G 1 1/2"	47,80	117	131
G 2"	54,80	129	135

Edelstahl-Gehäuse komplett
stainless steel housing complete

Artikelnr. *ref.-no.*	6726.60-1	6726.62-1	6726.80-1	6726.82-1
Nenngröße *nominal size*	1 1/2"	1 1/2"	2"	2"
Typ *type*	steckbar *bayonet socket*	Anschlussgewinde *connection thread*	steckbar *bayonet socket*	Anschlussgewinde *connection thread*
passend zu *fits to*	6726.60	6726.62	6726.80	6726.82
Informationen *information*	Gehäuse 1 1/4" Art.-Nr. 6726.50-1 auf Anfrage *Case 1 1/4" Item No. 6726.50-1 on request*			

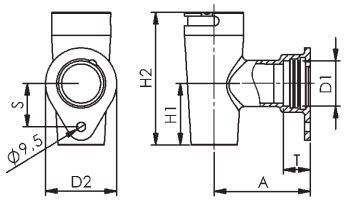

Nenngröße	A	D1	D2	H1	H2	S	T
G 1 1/2"	100	47	74	64	145	45	28
G 2"	120	59	86	70	158	50	30

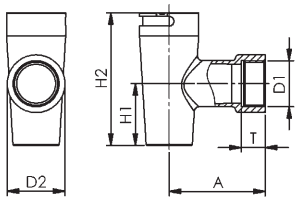

Nenngröße D1	A	D2	H1	H2	T
G 1 1/2"	100	60	64	145	25
G 2"	120	72	70	158	30

Entleerhahn-Rosette
kettle outflow tap rosette

- Edelstahl
- *stainless steel*

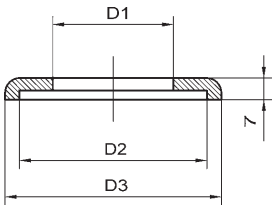

Artikelnr. *ref.-no.*		6726.00-4	6726.00-5	6726.00-6	6726.00-8
Nenngröße *nominal size*		1"	1 1/4"	1 1/2"	2"
Durchmesser *diameter*	D1	33,5 mm	42,5 mm	48,5 mm	60 mm
Durchmesser *diameter*	D2	52 mm	68 mm	70 mm	80 mm
Durchmesser *diameter*	D3	60 mm	80 mm	80 mm	90 mm
passend zu den Artikel-Nr.: *fits to article ref.-no.:*		6722.40	6726.52	6726.62 6726.63	6726.82 6726.83
Informationen ✎ *information*					

Kunststoff-Deckel mit Griff, komplett
composite cover with handle, complete

- inkl. Befestigungsschraube
- passend zu Sicherheits-Kolben-Entleerhähnen
- *incl. fixing screw*
- *fits to kettle outflow taps*

Artikelnr. *ref.-no.*	6724.60-5/12
passend zu der Artikel-Nr.: *fits to article ref.-no.:*	6724
Informationen ✎ *information*	

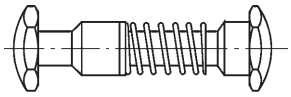

Druckbolzen
pressure pin

- für Neusilber-Entleerhähne
- *for nickel silverkettle outflow taps*

Artikelnr. *ref.-no.*	6722.00-1
passend zu den Artikel-Nr.: *fits to article ref.-no.:*	6722, 6822
Informationen ✎ *information*	

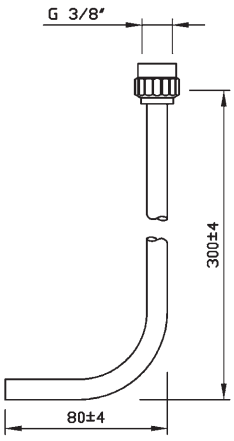

Unterspülrohr 3/8"
scouring pipe 3/8"

- für Beckentiefe 300 mm
- verchromt
- *for basin depth 300 mm*
- *chrome plated*

Artikelnr. *ref.-no.*	7231.00/300
Unterspülrohr Länge *scouring pipe length*	300 mm
Anschluss *connection*	Rändelmutter 3/8" *knurled nut 3/8"*
Informationen ✎ *information*	

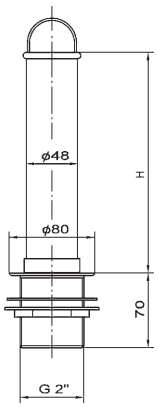

Standrohrventil 2"
pillar tube valve 2"

- Standrohr mit Metallkonus
- inkl. Gegenmutter und Dichtung
- verchromt

- *pillar tube with metal cone*
- *incl. counter nut and gasket*
- *chrome plated*

Artikelnr. *ref.-no.*		6843.81/200	6843.81/250	6843.81/300
Nenngröße *nominal size*		2"	2"	2"
Höhe *height*	H	200 mm	250 mm	300 mm
Informationen ✎ *information*				

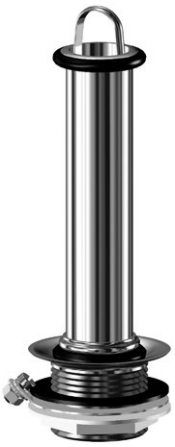

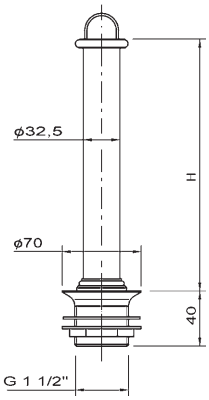

Standrohrventil 1 1/2"
pillar tube valve 1 1/2"

- Standrohr mit austauschbarem Weichgummikonus
- inkl. Gegenmutter und Dichtung
- verchromt

- *pillar tube with removable soft rubber cone*
- *incl. counter nut and gasket*
- *chrome plated*

Artikelnr. *ref.-no.*		6845.60/200	6845.60/250	6845.60/300
Nenngröße *nominal size*		1 1/2"	1 1/2"	1 1/2"
Höhe *height*	H	200 mm	250 mm	300 mm
Informationen ✎ *information*				

Ablaufverschraubung 1/2"
sink fitting 1/2"

- inkl. Gegenmutter, Ms-Scheibe und Dichtung
- matt-verchromt

- *incl. counter nut, brass-disc and gasket*
- *matt-chrome plated*

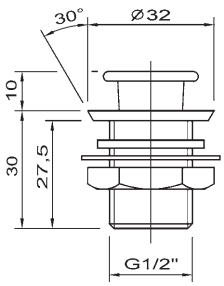

Artikelnr. *ref.-no.*	5027
Nenngröße *nominal size*	G 1/2"
Überlaufhöhe *overflow height*	10 mm
Informationen *information*	

Weichgummi-Konus 1 1/2"
soft rubber cone 1 1/2"

- Messing–roh

- *brass-raw*

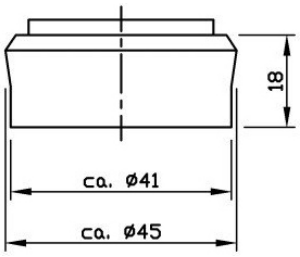

Artikelnr. *ref.-no.*	6845.60-2-1
Nenngröße *nominal size*	G 1/2"
passend zu Artikel-Nr.: *fits to article ref.-no.:*	6845.60
Informationen *information*	

O-Ring, passend zu Oberteil (Wasser)
O-Ring, to head works (water)

Artikelnr. *ref.-no.*	2452.23-23
Größe *size*	8 x 2 mm
passend zu den Artikel-Nr.: *fits to article ref.-no.:*	2149.20, 2149.30
Informationen ✎ *information*	es werden pro Oberteil 2 Stück benötigt *2 pcs. per head works necessary*

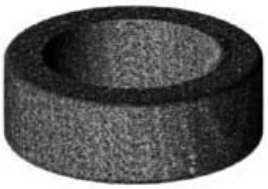

PTFE-Stopfbuchspackung
PTFE-gland

- passend zum Dampf-Oberteil 1" – 1 1/2"
- *fits to steam head works 1" – 1 1/2"*

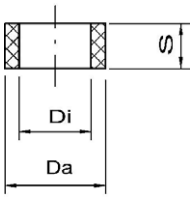

Artikelnr. *ref.-no.*		2148.40-3	2148.60-3
Durchmesser Außen *diameter outside*	Da	15 mm	18 mm
Durchmesser Innen *diameter inside*	Di	10,5 mm	12,5 mm
Maß *dimension*	S	8 mm	8 mm
passend zu den Artikel-Nr.: *fits to article ref.-no.:*		2149.40	2149.50, 2149.60
Informationen ✎ *information*			

Oberteildichtung
head gasket

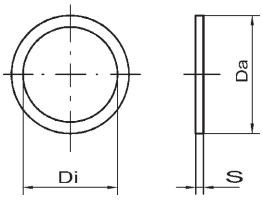

- Kupferdichtung für Dampfventil
- *copper gasket for steam valves*

Artikelnr. *ref.-no.*		2148.40-28	2148.50-28	2148.60-28
Durchmesser Außen *diameter outside*	Da	39 mm	49 mm	55 mm
Durchmesser Innen *diameter inside*	Di	33 mm	42 mm	48 mm
Maß *dimension*	S	2 mm	2 mm	2 mm
passend zu den Artikel-Nr.: *fits to article ref.-no.:*		2149.40/5.0.2	2149.50/5.0.2	2149.60/5.0.2
Informationen ✎ *information*				

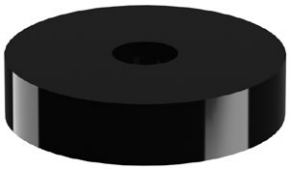

Kegeldichtung
cone gasket

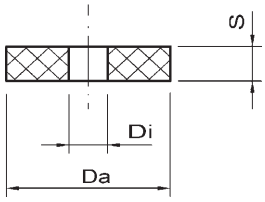

- EPDM – Für Wasserventile
- *EPDM – for water valves*

Artikelnr. *ref.-no.*		2148.20-7	2148.30-7
Nenngröße *nominal size*		1/2"	3/4"
Durchmesser Außen *diameter outside*	Da	16 mm	22 mm
Durchmesser Innen *diameter inside*	Di	4,2 mm	5,2 mm
Maß *dimension*	S	4 mm	5 mm
passend zu den Artikel-Nr.: *fits to article ref.-no.:*		2149.20/8.6.1	2149.30/8.6.1
Informationen ✎ *information*			

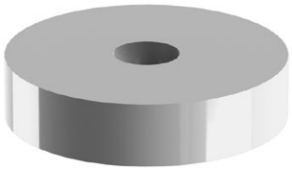

Kegeldichtung 1 1/2"
cone gasket 1 1/2"

- PTFE – Für Dampfventile
- *PTFE – for steam valves*

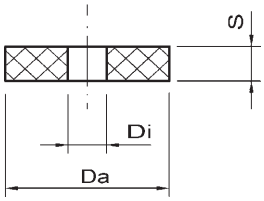

Artikelnr. *ref.-no.*		2148. 20-8	2148. 30-8	2148. 40-8	2148. 50-8	2148. 60-8
Nenngröße *nominal size*		1/2"	3/4"	1"	1 1/4"	1 1/2"
Durchmesser außen *diameter outside*	Da	16 mm	22 mm	27,5 mm	35 mm	41 mm
Durchmesser innen *diameter inside*	Di	5 mm	5 mm	9,5 mm	15 mm	20 mm
Maß *dimension*	S	4 mm	5 mm	6,5 mm	7 mm	9 mm
passend zu der Artikel-Nr.: *fits to article ref.-no.:*		2149				
Informationen ✎ *information*						

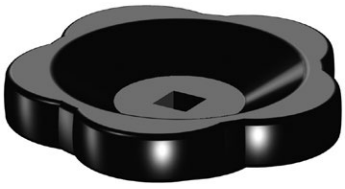

Pressstoff-Handrad
pressed material handwheel

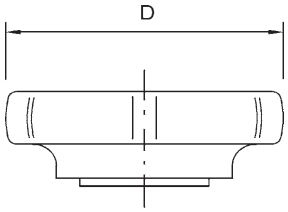

Artikelnr. *ref.-no.*		2148.40-21	2148.60-21	6703.00-8
Durchmesser *diameter*	D	80 mm	80 mm	50 mm
Vierkant *square*		8 x 8 mm	9 x 9 mm	6 x 6 mm
passend zu den Artikel-Nr.: *fits to article ref.-no.:*		2149.40	2149.50, 2149.60	6703
passende Schrauben *suitable screws*		5343-6	5343-6	907102
Informationen ✎ *information*				

Flachkopfschraube
slotted pan-head screw

- passend zu den Pressstoff-Handrädern
- verchromt

- *fits to pressed material handwheels*
- *chrome plated*

Artikelnr. *ref.-no.*		5343-6	907102
Durchmesser *diameter*	D	M5	M4
Länge *length*		10 mm	10 mm
passend zu den Artikel-Nr.: *fits to article ref.-no.:*		2148.40-21, 2148.60-21	6703
Informationen *information*			