technologies for furniture

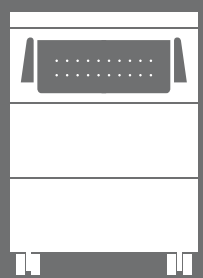

**cassettiere NCA**
pedestals NCA

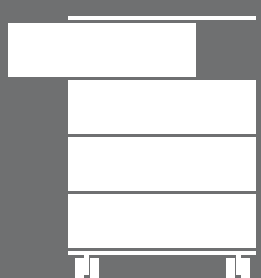

**cassettiere SWING**
pedestals SWING

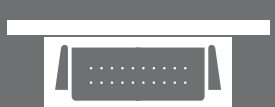

**cassettiere APP**
under-desk drawer

TEMO

TEMO

technologies for furniture

# Company profile

## Qualità, servizio e flessibilità

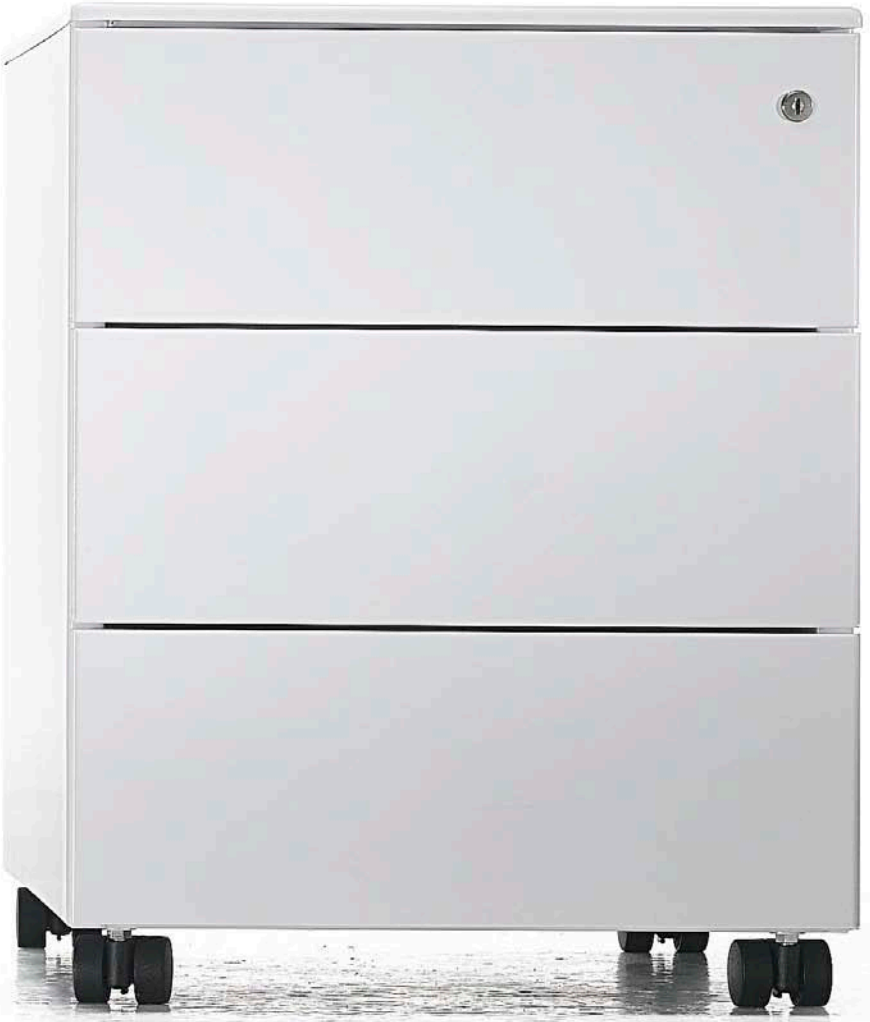

**TEMO è un'azienda che da più di vent'anni progetta e realizza componenti interni per mobili da ufficio; accanto all'ampia gamma di elementi per la classificazione ha sviluppato nel corso degli anni un'articolata produzione di cassettiere metalliche di altissima qualità e resistenza.**
**Flessibilità, servizio e cura dei dettagli contraddistinguono i prodotti TEMO il cui operato trova conferma nella certificazione internazionale TUV UNI EN ISO 9001:2008**

TEMO is a Company that for more than twenty years, has been designing and producing components for office furniture; during the years in addition to a wide range of filing items, TEMO has been developing a production of high quality and strong metal pedestals. Flexibility, service and the attention to details have allowed TEMO to gain top levels in TUV UNI EN ISO 9001:2008.

TEMO est une Société qui, depuis 20 ans, projète et réalise composants pour mobilier de bureau; pas seulement les éléments de classement mais aussi une articulée gamme de caissons métalliques de haute qualité et résistance .Flexibilité, service et le soin du detail sont les points de force TEMO, confirmés par la certification internationnelle TUV UNI EN ISO 9001:2008.

# Il prodotto

## Qualità, tecnica e design 100% made in Italy

Tutti i prodotti TEMO sono progettati e realizzati all'interno dell'azienda.
Il processo produttivo si svolge in ogni sua fase utilizzando tecnologie specifiche appositamente studiate per garantire la massima flessibilità produttiva. Il design è curato nei minimi dettagli abbinando eleganza, solidità e funzionalità. Tutti i prodotti sono certificati secondo le più recenti normative internazionali ottenendo risultati del massimo livello.

**THE PRODUCT**
**Quality, technique and design**

All TEMO products are designed and manufactured within the Company.
Manufacturing is carried out using modern innovative techniques which guarantee both quality and flexibility. The design is engineered with precision, providing elegance, strength and functionality.
All the products reach the highest level of international norms.

**LE PRODUIT**
**Qualité, technique et design**

Tous les produits TEMO sont projetés et realisés à son interieur.
Chaque phase de production utilise technologies spécifiques et étudiées pour garantir le maximum de flexibilité de production. Le design est bien étudié dans le détail, avec élégance, solidité et fonctionnalité. Tous les produits sont certifiés selon les dernières normes internationnelles en obtenant les maximums résultats.

# Colori standard

**Ogni singolo modello è disponibile in 3 colori standard: Grigio Ral 9006 raggrinzante metallizzato, Bianco Ral 9003 liscio opaco, Nero Ral 9005 goffrato.**

## STANDARD COLOURS

Every model is available in 3 standard colours: embossed metallized grey ral 9006 , white ral 9003 smooth mat, embossed black ral 9005.

## COLORIS STANDARDS

Chaque modèle est disponibile en 3 coloris standards: gris ral 9006 metallisé gaufré, Blanc ral 9003 lisse mat, noir ral 9005 gaufré.

# Colori su richiesta

**Accanto ai tradizionali colori standard, TEMO offre un'ampia gamma di colori speciali su richiesta garantendo la massima flessibilità produttiva senza grossi costi aggiuntivi.**

## COLOURS ON REQUEST

In addition to standard colours, TEMO offers a wide range of special colours on request to assure the maximum flexibility without big further costs

## COLORIS SUR DEMANDE

Outre les coloris standards, TEMO offre un large éventail de coloris spéciaux sur demande, pour garantir le maximum de flexibilité de production sans coûts supplémentaires

CC0840

# **indice** / index


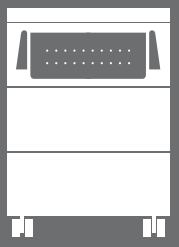

**cassettiere NCA**
pedestals NCA
caissons NCA
10

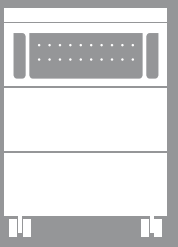

**cassettiere EASY**
pedestals EASY
caissons EASY
16



**cassettiere CC**
pedestals CC
caissons CC
20

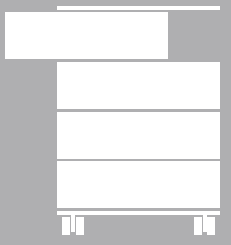

**Cassettiera Swing**
Swing Pedestal
Caisson Swing
24

**cassettiere APP**
under-desk drawer
tiroir sous-bureau
26

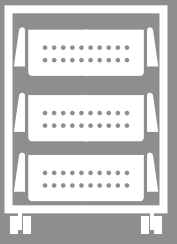

**strutture per cassettiere**
Mounted frames
for pedestals
structures montées
pour caissons
28

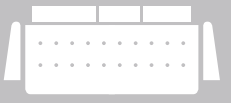

**accessori per cassetti**
accessories for drawers
accessoires pour tiroirs
34

# **Cassettiere NCA** / Pedestals NCA / Caissons NCA

**Le cassettiere NCA si rivolgono ad una clientela alla ricerca del massimo livello qualitativo e di sicurezza. Si caratterizzano per i cassetti in metallo montati su guide a sfera ed a scomparsa, sistema di chiusura centralizzata con antiribaltamento.**

**È inoltre disponibile la versione con il sistema di chiusura "Soft System" che, oltre a consentire la chiusura ammortizzata del cassetto, impedisce l'apertura contemporanea di più elementi.**

The NCA pedestals are for customers looking for the maximum quality. They are characterized by metal drawers with ball-bearing concealed slides, centralized anti-tilt closing system.

Also available is the Soft system version which allows a soft slow close and prevents two drawers from opening together.

Les caissons NCA sont étudiés pour les clients qui souhaitent avoir un meilleur niveau qualitatif. Les tiroirs sont en acier à double paroi (avec glissières à billes invisibles), le système de fermeture est centralisé avec ouverture selective.

Egalement disponible la version avec soft système, c'est à dire fermeture avec amortisseur qui permet aussi l'ouverture selective des tiroirs.

L'assemblaggio dei frontali dei cassetti avviene per incastro senza l'utilizzo di viti.
The fronts are assembled without any screws.
L'assemblage des façades est "à encastrement", sans vis.

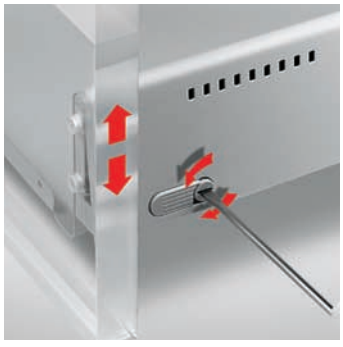

Sistema per la regolazione in altezza del frontale del cassetto.
System for the height-adjustment of front drawer.
Sistème pour le réglage en hauteur de la façade.

L'inserimento a pressione dei vari elementi l'uno nell'altro è un requisito tipico dei prodotti TEMO, che consente di separare in tutta facilità le parti in plastica da quelle in metallo durante le operazioni di smaltimento del prodotto.
Pressure fit components is a typical example of how easily TEMO products can be assembled, both plastic and metal. Ethical disposal and re-cycling conservation have also been taken into account.
Les éléments sont assemblés à pression, caractéristiques des produits TEMO, ce qui donne la possibilité de séparer facilement les parties en plastique et en acier.

TEMO

**dati tecnici**
technical data
info techniques

**Colori disponibili** / Colors available / couleurs disponibles:
Bianco/White/Blanc **Ral 9003 -** Grigio/Grey/Gris **Ral 9006 -** Nero/Black/Noir **Ral 9005**

## NC350

### NC350

**Cassettiera in metallo su ruote a tre cassetti, doppia chiave a snodo rivestita, cassetti in metallo montati su guide a sfera a scomparsa, sistema di chiusura centralizzata con antiribaltamento, bordi arrotondati.**
Metal pedestal with three drawers, on castors, with anti-tilt centralized closing system, double covered folding key, metal drawers on ball-bearing concealed slides.
Caisson mobile 3 tiroirs plats avec fermeture à clé pliante, tiroirs en acier à double paroi (glissières à billes invisibles). Ouverture selective des tiroirs, bords arrondis.

### NC350S

**Versione con sistema di chiusura automatica e ammortizzata.**
Version with automatic soft closing system.
Version avec amortisseur en fermeture.

| larghezza / width / largeur | altezza / height / hauteur | profondità / depth / Profondeur | peso / weight / Poids | quantità per pallet / quantity for pallet / quantité par pallete |
|---|---|---|---|---|
| 422 cm | 535 cm | 542 cm | 23 kg | 12 n° |

## NC250

### NC250

**Cassettiera in metallo su ruote a un cassetto più cassetto classificatore ad estrazione totale, doppia chiave a snodo rivestita, cassetti in metallo montati su guide a sfera a scomparsa, sistema di chiusura centralizzata con antiribaltamento, bordi arrotondati, quinta ruota sul cassetto classificatore.**
Metal pedestal with one drawer + one filer with full extension, double covered folding key, metal drawers on ball-bearing concealed slides, anti-tilt centralized closing system, rounded edges, fifth anti-tilt castor on file drawer.
Caisson mobile 1 tiroir plat + 1 tiroir pour dossiers suspendus avec glissières à sortie totale, fermeture à clé pliante, tiroirs en acier à double paroi (glissières à billes invisibles),
Ouverture selective des tiroirs, bords arrondis.

### NC250S

**Versione con sistema di chiusura automatica e ammortizzata.**
Version with automatic soft closing system.
Version avec amortisseur en fermeture.

| larghezza / width / largeur | altezza / height / hauteur | profondità / depth / Profondeur | peso / weight / Poids | quantità per pallet / quantity for pallet / quantité par pallete |
|---|---|---|---|---|
| 422 cm | 535 cm | 542 cm | 21.5 kg | 12 n° |

## NCC450

### NCC450

**Cassettiera in metallo su ruote a tre cassetti più un cassetto portacancelleria, doppia chiave a snodo rivestita, cassetti in metallo montati su guide a sfera a scomparsa, sistema di chiusura centralizzata con antiribaltamento, bordi arrotondati.**
Metal pedestal with three drawers+one pencil drawer, double covered folding key, anti-tilt centralized closing system, rounded edges.
Caisson mobile 3 tiroirs plats + 1 tiroir plumier, avec fermeture à clé pliante, tiroirs en acier à double paroi (glissières à billes invisibles).
Ouverture selective des tiroirs, bords arrondis.

### NCC450S

**Versione con sistema di chiusura automatica e ammortizzata.**
Version with automatic soft closing system.
Version avec amortisseur en fermeture.

| larghezza / width / largeur | altezza / height / hauteur | profondità / depth / Profondeur | peso / weight / Poids | quantità per pallet / quantity for pallet / quantité par pallete |
|---|---|---|---|---|
| 422 cm | 595 cm | 542 cm | 25.7 kg | 10 n° |

**Ral 9003**
Bianco/White/Blanc

**Ral 9006**
Grigio/Grey/Gris

**Ral 9005**
Nero/Black/Noir

## NCC350

### NCC350

**Cassettiera in metallo a due cassetti con classificatore ad estrazione totale più cassetto portacancelleria, doppia chiave a snodo rivestita, cassetti in metallo montati su guide a sfera a scomparsa, sistema chiusura centralizzata con antiribaltamento, bordi arrotondati, quinta ruota sul cassetto classificatore.**
Metal pedestal with one drawer + one filer with full extension + one pencil drawer, double covered folding key, metal drawers on ball-bearing concealed slides, anti-tilt centralized closing system, rounded edges, fifth anti-tilt castor on file drawer.
Caisson mobile 1 tiroir plat + 1 tiroir pour dossiers suspendus avec glissères à sortie totale, 1 tiroir plumier avec fermeture à clé pliante, tiroirs en acier à double paroi (glissières à billes invisibles).
Ouverture selective des tiroirs, bords arrondis.

### NCC350S

**Versione con sistema di chiusura automatica e ammortizzata.**
Version with automatic soft closing system.
Version avec amortisseur en fermeture.

| larghezza / width / largeur | altezza / height / hauteur | profondità / depth / Profondeur | peso / weight / Poids | quantità per pallet / quantity for pallet / quantité par pallete |
|---|---|---|---|---|
| 422 cm | 595 cm | 542 cm | 24.1 kg | 12 n° |

## NCS450

### NCS450

**Cassettiera strutturale con piedini regolabili a quattro cassetti montati su guide a sfera a scomparsa, sistema di chiusura centralizzata con antiribaltamento, doppia chiave a snodo rivestita, bordi arrotondati.**
High-desk pedestal with four drawers, with adjustable gliders, with anti-tilt centralized closing system, double covered folding key, metal drawers on ball-bearing concealed slides, rounded edges.
Caisson hauteur bureau sur vérins réglables, 4 tiroirs plats avec fermeture à clé pliante, tiroirs en acier à double paroi (glissières à billes invisibles).
Ouverture selective des tiroirs, bords arrondis.

### NCS450S

**Versione con sistema di chiusura automatica e ammortizzata.**
Version with automatic soft closing system.
Version avec amortisseur en fermeture.

| larghezza / width / largeur | altezza / height / hauteur | profondità / depth / Profondeur | peso / weight / Poids | quantità per pallet / quantity for pallet / quantité par pallete |
|---|---|---|---|---|
| 422 cm | 690 cm | 542 cm | 32.7 kg | 10 n° |

## NCS350

### NCS350

**Cassettiera strutturale con piedini regolabili a due cassetti in metallo montati su guide a sfera a scomparsa più cassetto classificatore ad estrazione totale, sistema di chiusura centralizzata con antiribaltamento, doppia chiave a snodo rivestita, bordi arrotondati, quinta ruota antiribaltamento sul cassetto classificatore.**
High-desk pedestal with adjustable gliders, with two metal drawers with ball-bearing concealed slides + file drawer with full extension, centralized anti-tilt closing system, double covered folding key, rounded edges. Fifth anti-tilt castor on file drawer.
Caisson hauteur bureau sur vérins réglables, 2 tiroirs plats + 1 tiroir pour dossiers suspendus avec glissières à sortie totale, fermeture à clé pliante, tiroirs en acier à double paroi (glissières à billes invisibles),
Ouverture selective des tiroirs, bords arrondis.

### NCS350S

**Versione con sistema di chiusura automatica e ammortizzata.**
Version with automatic soft closing system.
Version avec amortisseur en fermeture.

| larghezza / width / largeur | altezza / height / hauteur | profondità / depth / Profondeur | peso / weight / Poids | quantità per pallet / quantity for pallet / quantité par pallete |
|---|---|---|---|---|
| 422 cm | 690 cm | 542 cm | 31.2 kg | 10 n° |

**dati tecnici**
technical data
info techniques

**Colori disponibili** / Colors available / couleurs disponibles:
Bianco/White/Blanc **Ral 9003 -** Grigio/Grey/Gris **Ral 9006 -** Nero/Black/Noir **Ral 9005**

## NC370

### NC370

**Cassettiera in metallo su ruote a tre cassetti, doppia chiave a snodo rivestita, cassetti in metallo montati su guide a sfera a scomparsa, sistema di chiusura centralizzata con antiribaltamento, bordi arrotondati.**
Metal pedestal with three drawers, on castors, with anti-tilt centralized closing system, double covered folding key, metal drawers on ball-bearing concealed slides.
Caisson mobile 3 tiroirs plats avec fermeture à clé pliante, tiroirs en acier à double paroi (glissières à billes invisibles). Ouverture selective des tiroirs, bords arrondis.

### NC370S

**Versione con sistema di chiusura automatica e ammortizzata.**
Version with automatic soft closing system.
Version avec amortisseur en fermeture.

| larghezza / width / largeur | altezza / height / hauteur | profondità / depth / Profondeur | peso / weight / Poids | quantità per pallet / quantity for pallet / quantité par pallete |
|---|---|---|---|---|
| 422 cm | 535 cm | 762 cm | 31.5 kg | 8 n° |

## NC270

### NC270

**Cassettiera in metallo su ruote a un cassetto più cassetto classificatore ad estrazione totale, doppia chiave a snodo rivestita, cassetti in metallo montati su guide a sfera a scomparsa, sistema di chiusura centralizzata con antiribaltamento, bordi arrotondati, quinta ruota sul cassetto classificatore.**
Metal pedestal with one drawer + one filer with full extension, double covered folding key, metal drawers on ball-bearing concealed slides, anti-tilt centralized closing system, rounded edges, fifth anti-tilt castor on file drawer.Caisson mobile 1 tiroir plat + 1 tiroir pour dossiers suspendus avec glissières à sortie totale, fermeture à clé pliante, tiroirs en acier à double paroi (glissières à billes invisibles). Ouverture selective des tiroirs, bords arrondis.

### NC270S

**Versione con sistema di chiusura automatica e ammortizzata.**
Version with automatic soft closing system.
Version avec amortisseur en fermeture.

| larghezza / width / largeur | altezza / height / hauteur | profondità / depth / Profondeur | peso / weight / Poids | quantità per pallet / quantity for pallet / quantité par pallete |
|---|---|---|---|---|
| 422 cm | 535 cm | 762 cm | 30 kg | 8 n° |

## NCC470

### NCC470

**Cassettiera in metallo su ruote a tre cassetti più un cassetto portacancelleria, doppia chiave a snodo rivestita, cassetti in metallo montati su guide a sfera a scomparsa, sistema di chiusura centralizzata con antiribaltamento, bordi arrotondati.**
Metal pedestal with three drawers + one pencil drawer, on castors, with anti-tilt centralized closing system, double covered folding key, metal drawers on ball-bearing concealed slides.
Caisson mobile 3 tiroirs plats + 1 tiroir plumier, avec fermeture à clé pliante, tiroirs en acier à double paroi (glissières à billes invisibles). Ouverture selective des tiroirs, bords arrondis.

### NCC470S

**Versione con sistema di chiusura automatica e ammortizzata.**
Version with automatic soft closing system.
Version avec amortisseur en fermeture.

| larghezza / width / largeur | altezza / height / hauteur | profondità / depth / Profondeur | peso / weight / Poids | quantità per pallet / quantity for pallet / quantité par pallete |
|---|---|---|---|---|
| 422 cm | 595 cm | 762 cm | 33 kg | 8 n° |

**Ral 9003**
Bianco/White/Blanc

**Ral 9006**
Grigio/Grey/Gris

**Ral 9005**
Nero/Black/Noir

## NCC370

### NCC370

**Cassettiera in metallo a due cassetti con classificatore ad estrazione totale più cassetto portacancelleria, doppia chiave a snodo rivestita, cassetti in metallo montati su guide a sfera a scomparsa, sistema di chiusura centralizzata con antitibaltamento, bordi arrotondati, quinta ruota sul cassetto classificatore.**
Metal pedestal with one drawer + one filer with full extension + one pencil drawer, double covered folding key, metal drawers on ball-bearing concealed slides, anti-tilt centralized closing system, rounded edges, fifth anti-tilt castor on file drawer.
Caisson mobile 1 tiroir plat + 1 tiroir pour dossiers suspendus avec glissères à sortie totale, 1 tiroir plumier avec fermeture à clé pliante, tiroirs en acier à double paroi (glissières à billes invisibles). Ouverture selective des tiroirs, bords arrondis.

### NCC370S

**Versione con sistema di chiusura automatica e ammortizzata.**
Version with automatic soft closing system.
Version avec amortisseur en fermeture.

| larghezza / width / largeur | altezza / height / hauteur | profondità / depth / Profondeur | peso / weight / Poids | quantità per pallet / quantity for pallet / quantité par pallete |
|---|---|---|---|---|
| 422 cm | 595 cm | 762 cm | 31.5 kg | 8 n° |

## NCS470

### NCS470

**Cassettiera strutturale con piedini regolabili a quattro cassetti in metallo montati su guide a sfera a scomparsa, sistema di chiusura centralizzata con antiribaltamento, doppia chiave a snodo rivestita, bordi arrotondati.**
High-desk pedestal with four drawers, with adjustable gliders, with anti-tilt centralized closing system, double covered folding key, metal drawers on ball-bearing concealed slides, rounded edges.
Caisson hauteur bureau sur vérins réglables, 4 tiroirs plats avec fermeture à clé pliante, tiroirs en acier à double paroi (glissières à billes invisibles). Ouverture selective des tiroirs, bords arrondis.

### NCS470S

**Versione con sistema di chiusura automatica e ammortizzata.**
Version with automatic soft closing system.
Version avec amortisseur en fermeture.

| larghezza / width / largeur | altezza / height / hauteur | profondità / depth / Profondeur | peso / weight / Poids | quantità per pallet / quantity for pallet / quantité par pallete |
|---|---|---|---|---|
| 422 cm | 690 cm | 762 cm | 39 kg | 8 n° |

## NCS370

### NCS370

**Cassettiera strutturale con piedini regolabili a due cassetti in metallo montati su guide a sfera a scomparsa più cassetto classificatore ad estrazione totale, sistema di chiusura centralizzata con antiribaltamento, doppia chiave a snodo rivestita, bordi arrotondati, quinta ruota sul cassetto classificatore.**
High-desk pedestal with adjustable gliders, with two metal drawers with ball-bearing concealed slides + file drawer with full extension, centralized anti-tilt closing system, double covered folding key, rounded edges. Fifth anti-tilt castor on file drawer.
Caisson hauteur bureau sur vérins réglables, 2 tiroirs plats + 1 tiroir pour dossiers suspendus avec glissières à sortie totale, fermeture à clé pliante, tiroirs en acier à double paroi (glissières à billes invisibles)
Ouverture selective des tiroirs, bords arrondis.

### NCS350S

**Versione con sistema di chiusura automatica e ammortizzata.**
Version with automatic soft closing system.
Version avec amortisseur en fermeture.

| larghezza / width / largeur | altezza / height / hauteur | profondità / depth / Profondeur | peso / weight / Poids | quantità per pallet / quantity for pallet / quantité par pallete |
|---|---|---|---|---|
| 422 cm | 690 cm | 762 cm | 37.5 kg | 8 n° |

# **Cassettiere EASY** / Pedestals EASY / caissons EASY

**Le cassettiere Easy sono particolarmente adatte per le linee operative pur garantendo massimi livelli qualitativi e presentando un design esterno uguale alla linea NCA. Le cassettiere Easy si contraddistinguono per la presenza di cassetti metallici montati su guide a rullini, sistema di chiusura centralizzata con antiribaltamento.**
**È disponibile in 6 versioni. Nelle versioni con portacartelle il cassetto classificatore è montato su guide a sfera ad estrazione totale.**

The Easy pedestals are especially made for operative lines, assuring the maximum quality level having the same aesthetics as NCA
The Easy pedestals have metal drawers on roller slides, centralized locking system with anti-tilt.
They are available in 6 versions. The model with file drawer has full-extension ball bearing runners

Les caissons Easy sont conçus pour les lignes opératives tout en garantissant le maximum niveau qualitatif ayant la même esthétique de la ligne NCA.
Les caissons Easy ont tiroirs métalliques avec glissières à galets, ouverture séléctive des tiroirs, fermeture centralisée.
Ils sont disponibles en 6 versions. Les modèles avec porte ds ont le tiroir dossier monté sur glissières à billes à extraction totale.

TEMO

**dati tecnici**
technical data
info techniques

**Colori disponibili** / Colors available / couleurs disponibles:
Bianco/White/Blanc **Ral 9003 -** Grigio/Grey/Gris **Ral 9006 -** Nero/Black/Noir **Ral 9005**

## NC350EY

### NC350EY

**Cassettiera in metallo su ruote a tre cassetti, sistema di chiusura centralizzata con antiribaltamento, doppia chiave a snodo rivestita, cassetti in metallo montati su guide a rullini, bordi arrotondati.**
Metal pedestal with three drawers, on castors, with anti-tilt centralized closing system, double covered folding key, metal drawers on roller slides, rounded edges.
Caisson mobile 3 tiroirs plats avec fermeture à clé pliante, tiroirs en acier sur coulisses à galets.
Ouverture selective des tiroirs, bords arrondis.

| larghezza<br>width<br>largeur | altezza<br>height<br>hauteur | profondità<br>depth<br>Profondeur | peso<br>weight<br>Poids | quantità per pallet<br>quantity for pallet<br>quantité par pallete |
|---|---|---|---|---|
| 422 cm | 535 cm | 542 cm | 19 kg | 12 n° |

## NC250EY

### NC250EY

**Cassettiera in metallo su ruote a un cassetto più cassetto classificatore, sistema di chiusura centralizzata con antiribaltamento, doppia chiave a snodo rivestita, cassetto superiore in metallo montato su guide a rullini quinta ruota, bordi arrotondati. Cassetto classificatore montato su guide a sfera ad estrazione totale.**
Metal pedestal with one drawer + one filer, with anti-tilt centralized closing system, double covered folding key, upper metal drawer on roller slides, file drawer on full extension ball-bearing slides, rounded edges.
Caisson mobile 1 tiroir plat sur coulisses à galets+ 1 tiroir pour dossiers suspendus avec glissières à billes sortie totale, fermeture à clé pliante. Ouverture selective des tiroirs, bords arrondis.

| larghezza<br>width<br>largeur | altezza<br>height<br>hauteur | profondità<br>depth<br>Profondeur | peso<br>weight<br>Poids | quantità per pallet<br>quantity for pallet<br>quantité par pallete |
|---|---|---|---|---|
| 422 cm | 535 cm | 542 cm | 20 kg | 12 n° |

## NCC450EY

### NCC450EY

**Cassettiera in metallo su ruote a tre cassetti più un cassetto portacancelleria, doppia chiave a snodo rivestita, cassetti in metallo montati su guide a rullini, sistema di chiusura centralizzata con antiribaltamento, bordi arrotondati.**
Metal pedestal with three drawers + one pencil drawer, with anti-tilt centralized closing system, double covered folding key, metal drawers on roller slides, rounded edges.
Caisson mobile 3 tiroirs plats + 1 tiroir plumier, avec fermeture à clé pliante, tiroirs en acier sur coulisses à galets
Ouverture selective des tiroirs, bords arrondis.

| larghezza<br>width<br>largeur | altezza<br>height<br>hauteur | profondità<br>depth<br>Profondeur | peso<br>weight<br>Poids | quantità per pallet<br>quantity for pallet<br>quantité par pallete |
|---|---|---|---|---|
| 422 cm | 595 cm | 542 cm | 21.7 kg | 10 n° |

**Ral 9003**
Bianco/White/Blanc

**Ral 9006**
Grigio/Grey/Gris

**Ral 9005**
Nero/Black/Noir

## NCC350EY

### NCC350EY

**Cassettiera in metallo a due cassetti con classificatore ad estrazione totale più cassetto portacancelleria, doppia chiave a snodo rivestita, cassetti in metallo montati su guide a rullini quinta ruota, sistema di chiusura centralizzata con antiribaltamento, bordi arrotondati. Cassetto classificatore montato su guide a sfera ad estrazione totale.**

Metal pedestal with one drawer + one filer + one pencil drawer, with anti-tilt centralized closing system, double covered folding key, upper metal drawer and pencil drawer on roller slides. File drawer on full extension ball-bearing slides. Rounded edges.

Caisson mobile 1 tiroir plat sur coulisses à galets + 1 tiroir pour dossiers suspendus avec glissères à billes sortie totale, 1 tiroir plumier, avec fermeture à clé pliante. Ouverture selective des tiroirs, bords arrondis.

| larghezza<br>width<br>largeur | altezza<br>height<br>hauteur | profondità<br>depth<br>Profondeur | peso<br>weight<br>Poids | quantità per pallet<br>quantity for pallet<br>quantité par pallete |
|---|---|---|---|---|
| 422 cm | 595 cm | 542 cm | 24.1 kg | 10 n° |

## NCS450EY

### NCS450EY

**Cassettiera strutturale con piedini regolabili a quattro cassetti montati su guide a rullini, sistema di chiusura centralizzata con antiribaltamento, doppia chiave a snodo rivestita, bordi arrotondati.**

High-desk pedestal with four drawers, with adjustable gliders, with anti-tilt centralized closing system, double covered folding key, metal drawers on roller slides, rounded edges.

Caisson mobile 1 tiroir plat sur coulisses à galets + 1 tiroir pour dossiers suspendus avec glissères à billes sortie totale, 1 tiroir plumier, avec fermeture à clé pliante. Ouverture selective des tiroirs, bords arrondis.

| larghezza<br>width<br>largeur | altezza<br>height<br>hauteur | profondità<br>depth<br>Profondeur | peso<br>weight<br>Poids | quantità per pallet<br>quantity for pallet<br>quantité par pallete |
|---|---|---|---|---|
| 422 cm | 690 cm | 542 cm | 32.7 kg | 10 n° |

## NCS350EY

### NCS350EY

**Cassettiera strutturale con piedini regolabili a due cassetti in metallo montati su guide a rullini più cassetto classificatore ad estrazione totale, sistema di chiusura centralizzata con antiribaltamento, doppia chiave a snodo rivestita, bordi arrotondati, quinta ruota sul cassetto classificatore.**

High-desk pedestal with adjustable gliders, with two metal drawers on roller slides+file drawer on ball-bearing full extension slides, centralized anti-tilt closing system, double covered folding key, rounded edges. Fifth anti-tilt castor on file drawer.

Caisson hauteur bureau sur vérins réglables, 2 tiroirs plats sur coulisses à galets+ 1 tiroir pour dossiers suspendus avec glissières à sortie totale, fermeture à clé pliante.

Ouverture selective des tiroirs, bords arrondis.

| larghezza<br>width<br>largeur | altezza<br>height<br>hauteur | profondità<br>depth<br>Profondeur | peso<br>weight<br>Poids | quantità per pallet<br>quantity for pallet<br>quantité par pallete |
|---|---|---|---|---|
| 422 cm | 690 cm | 542 cm | 31.2 kg | 10 n° |

# **Cassettiere CC** / Pedestals CC / Caissons CC

**Oltre alla tradizionale gamma di cassettiere larghezza 422 mm, è prevista una gamma di cassettiere larghezza 322 mm ideale per le postazioni Call Center. Queste cassettiere si contraddistinguono per la presenza di cassetti carenati montati su guide a sfera ed a scomparsa, sistema di chiusura centralizzata con antiribaltamento.**

In addition to the traditional range of pedestals, it is also available a call center Model, 322 mm width.
This range of pedestals have drawers on ball-bearing slides, centralized anti-tilt locking system.

Pareillement aux modèles traditionnels, un modèle call-center est disponibile avec faible encombrement 322 mm. de largeur.
Les tiroirs sont en acier à double paroi (glissières à billes invisibles) avec ouverture sélective et fermeture centralisée.

TEMO

**dati tecnici**
technical data
info techniques

**Colori disponibili** / Colors available / couleurs disponibles:
Bianco/White/Blanc **Ral 9003 -** Grigio/Grey/Gris **Ral 9006 -** Nero/Black/Noir **Ral 9005**

## NC350CC

### NC350CC

**Cassettiera in metallo su ruote a tre cassetti, doppia chiave a snodo rivestita, cassetti in metallo montati su guide a sfera a scomparsa, sistema di chiusura centralizzata con antiribaltamento, bordi arrotondati.**
Metal pedestal with three drawers, on castors, with anti-tilt centralized closing system, double covered folding key, metal drawers on ball-bearing concealed slides.
Caisson mobile 3 tiroirs plats avec fermeture à clé pliante, tiroirs en acier à double paroi (glissières à billes invisibles). Ouverture selective des tiroirs, bords arrondis.

### NC350CCS

**Versione con sistema di chiusura automatica e ammortizzata.**
Version with automatic soft closing system.
Version avec amortisseur en fermeture.

| larghezza<br>width<br>largeur | altezza<br>height<br>hauteur | profondità<br>depth<br>Profondeur | peso<br>weight<br>Poids | quantità per pallet<br>quantity for pallet<br>quantité par pallete |
|---|---|---|---|---|
| 322 cm | 535 cm | 542 cm | 22 kg | 12 n° |

322 mm

**Ral 9003**
Bianco/White/Blanc

**Ral 9006**
Grigio/Grey/Gris

**Ral 9005**
Nero/Black/Noir

## NC250CC

### NC250CC

**Cassettiera in metallo su ruote a un cassetto più cassetto classificatore ad estrazione totale, doppia chiave a snodo rivestita, cassetti in metallo montati su guide a sfera a scomparsa, sistema di chiusura centralizzata con antiribaltamento, bordi arrotondati, quinta ruota sul cassetto classificatore.**
Metal pedestal with one drawer + one filer with full extension, double covered folding key, metal drawers on ball-bearing concealed slides, anti-tilt centralized closing system, rounded edges, fifth anti-tilt castor on file drawer.
Caisson mobile 1 tiroir plat + 1 tiroir pour dossiers suspendus avec glissières à sortie totale, fermeture à clé pliante, tiroirs en acier à double paroi (glissières à billes invisibles).
Ouverture selective des tiroirs, bords arrondis.

### NC250CCS

**Versione con sistema di chiusura automatica e ammortizzata.**
Version with automatic soft closing system.
Version avec amortisseur en fermeture.

| larghezza<br>width<br>largeur | altezza<br>height<br>hauteur | profondità<br>depth<br>Profondeur | peso<br>weight<br>Poids | quantità per pallet<br>quantity for pallet<br>quantité par pallete |
|---|---|---|---|---|
| 322 cm | 535 cm | 542 cm | 21 kg | 12 n° |

# Cassettiera Sw
# Swing Pedestal
# Caisson Swing

**La cassettiera Swing si contraddisting dal resto della gamma per il suo des innovativo e minimalista e per l'apertur rotazione dei cassetti.**
**È un complemento d'arredo polifunzion perfetto sia in ufficio sia in un conte domestico**

The "SWING" pedestal is a different k of pedestal thanks to its new and essen design: the user can open the drawers rotating them: it is a perfet polyfunctio furniture element suitable not only office but also for home.

Le caisson "SWING" répresente u différente conception du caiss traditionnel grâce à son nouveau des très essentiel et à l'ouverture des tiroir rotation.
C'est un élément d'ameublement polyfonctionnel parfait soit dans le bur soit dans la maison

**dati tecnici**
technical data
info techniques

**Colori disponibili** / Colors available / couleurs disponibles:
Bianco/White/Blanc **Ral 9010 -** Grigio/Grey/Gris **Ral 9006**

## SWING 4

## SWING 4

**Cassettiera a 4 cassetti con struttura in metallo spessore 20/10 verniciata con polveri epossidiche, cassetti in abs, sistema di chiusura centralizzata con antiribaltamento, doppia chiave a snodo.**
Metal pedestal with metal frame thickness 20/10 with 4 drawers painted with epoxy powders, drawers in ABS, anti-tilt centralized closing system, double-covered folding key
Caisson à 4 tirois plats avec structure en métal épaisseur 20/10, peinte avec poudres époxy, tiroirs en ABS, ouverture sélective des tiroirs, fermeture avec clé pliante

| larghezza<br>width<br>largeur | altezza<br>height<br>hauteur | profondità<br>depth<br>Profondeur | peso<br>weight<br>Poids | quantità per pallet<br>quantity for pallet<br>quantité par pallete |
|---|---|---|---|---|
| 400 cm | 595 cm | 490 cm | 22,5 kg | 12 n° |

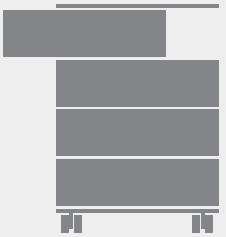

**Ral 9010**
Bianco/White/Blanc



**Ral 9006**
Grigio/Grey/Gris

## SWING 2

## SWING 2

**Cassettiera a 2 cassetti con struttura in metallo spessore 20/10 verniciata con polveri epossidiche, cassetti in abs, sistema di chiusura centralizzata con antiribaltamento, doppia chiave a snodo**

Metal pedestal with metal frame thickness 20/10 with 2 drawers painted with epoxy powders, drawers in ABS, anti-tilt centralized closing system, double-covered folding key

Caisson à 2 tirois plats avec structure en métal épaisseur 20/10, peinte avec poudres époxy, tiroirs en ABS, ouverture sélective des tiroirs, fermeture avec clé pliante

| | larghezza<br>width<br>largeur | altezza<br>height<br>hauteur | profondità<br>depth<br>Profondeur | peso<br>weight<br>Poids | quantità per pallet<br>quantity for pallet<br>quantité par pallete |
|---|---|---|---|---|---|
| | 400 cm | 595 cm | 490 cm | 22,5 kg | 12 n° |

**dati tecnici**
technical data
info techniques

**Colori disponibili** / Colors available / couleurs disponibles:
Bianco/White/Blanc **Ral 9003 -** Grigio/Grey/Gris **Ral 9006 -** Nero/Black/Noir **Ral 9005**

**In alternativa alla tradizionale gamma di cassettiere TEMO ha ideato e realizzato un cassetto sottopiano, valida e semplice alternativa alla tradizionale cassettiera. E' prodotto in due configurazioni standard ma può essere configurato a seconda delle specifiche del cliente**

As an alternative to the traditional pedestal TEMO ideated and introduced a new under-desk drawer, an useful and simply alternative to the pedestal: it is produced in 2 sizes, but can also be made according to customer's needs

Comme alternative au caisson traditionnel TEMO a projété et realisé un nouveau tiroir sous-bureau, une valide et simple altérnative au caisson traditionnel. Il est produit en deux dimensions mais aussi sur démande du client

**Ral 9003**
Bianco/White/Blanc

**Ral 9006**
Grigio/Grey/Gris

**Ral 9005**
Nero/Black/Noir

## APP XL

### APP XL

**Cassetto sottopiano composto da una scocca unica realizzata con lamiera DC01 spessore 8/10 verniciata a polveri epossidiche e da un cassetto carenato montato su guide a sfera a scomparsa dotato di sistema di montaggio del frontale tramite elementi plastici e di regolazione esterna in altezza del frontale.**

Under-desk drawer made of a sole element in steel sheet DC01, 8/10 thickness painted with epoxy powders and with a drawer mounted on ball-bearing concealed runners, external adjustable-height front mounted by pressure by means of plastic pieces.

Tiroir sous-bureau composé par un seul élément en tôle de lamière DC01 , épaisseur 8/10 , peint avec poudres époxy et un tiroir en acier à double paroi (glissières invisibles): façade avec réglage en hauteur éxtérieur, monté à pression avec des éléments en plastique.

| larghezza / width / largeur | altezza / height / hauteur | profondità / depth / Profondeur | peso / weight / Poids |
|---|---|---|---|
| 422 cm | 115 cm | 450 cm | 6.5 kg |

## APP L

### APP L

**Cassetto sottopiano composto da una scocca unica realizzata con lamiera DC01 spessore 8/10 verniciata a polveri epossidiche e da un cassetto carenato montato su guide a sfera a scomparsa dotato di sistema di montaggio del frontale tramite elementi plastici e di regolazione esterna in altezza del frontale.**

Under-desk drawer made of a sole element in steel sheet DC01, 8/10 thickness painted with epoxy powders and with a drawer mounted on ball-bearing concealed runners, external adjustable-height front mounted by pressure by means of plastic pieces.

Tiroir sous-bureau composé par un seul élément en tôle de lamière DC01 , épaisseur 8/10 , peint avec poudres époxy et un tiroir en acier à double paroi (glissières invisibles): façade avec réglage en hauteur éxtérieur, monté à pression avec des éléments en plastique.

| larghezza / width / largeur | altezza / height / hauteur | profondità / depth / Profondeur | peso / weight / Poids |
|---|---|---|---|
| 322 cm | 115 cm | 450 cm | 5.0 kg |

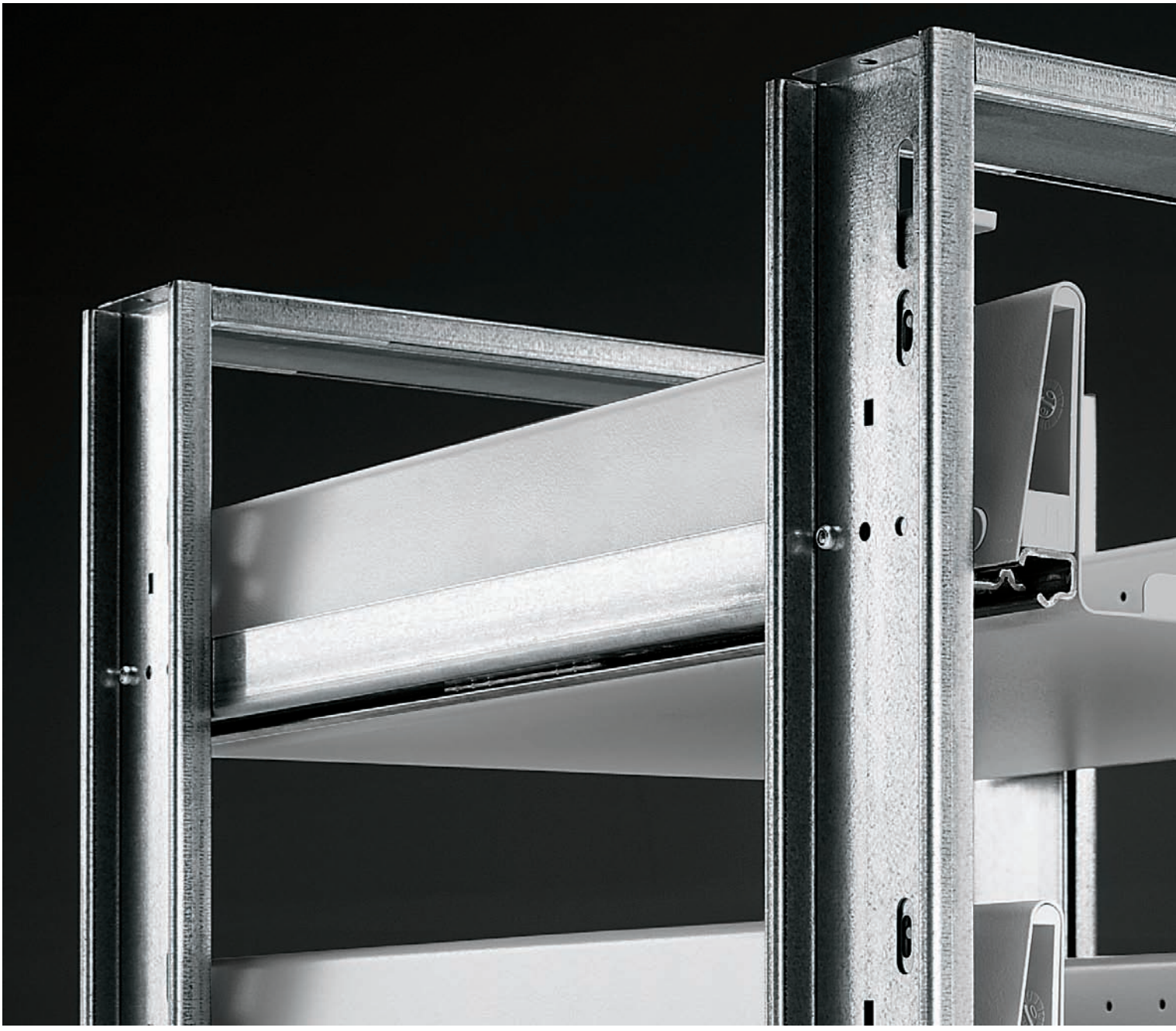

# Strutture per cassettiere
## Mounted frames for pedestals
## structures montées pour caissons

**La gamma di prodotti TEMO comprende anche le strutture metalliche per le cassettiere. Questa soluzione è pensata per venire incontro alle esigenze dei clienti che desiderano la cassettiera con un rivestimento alternativo.**

The TEMO range includes also the mounted frames for pedestals, thought for the customers who likes covering the pedestals with an alternative "dress".

La gamme des produits TEMO comprends aussi les structures montées pour caissons, conçus pour les clients qui souhaitent un revêtement altérnatif.

## SC350

### SC350

**Struttura per cassettiera a tre cassetti in metallo su guide a sfera a scomparsa, sistema di chiusura centralizzata con antiribaltamento, sistema di regolazione dell'altezza dei frontali. Serrature, imballo e ruote su richiesta.**

Mounted frame for Pedestal with three metal drawers on ball-bearing concealed slides, centralized anti-tilt closing system, regulation system (up-down) for front panels. Castors, lock and individual packing on request.
Structure montée pour caisson à 3 tiroirs plats en acier à double paroi (glissières à billes invisibles).
avec fermeture centralisée, ouverture sélective des tiroirs , système pour le réglage en hauteur des façades. Roulettes, serrure et emballage individuel sur demande.

| larghezza<br>width<br>largeur | altezza<br>height<br>hauteur | profondità<br>depth<br>Profondeur | peso<br>weight<br>Poids | quantità per pallet<br>quantity for pallet<br>quantité par pallete |
|---|---|---|---|---|
| 405 cm | 480 cm | 510 cm | 14.8 kg | 12 n° |

## SC250

### SC250

**Struttura per cassettiera a un cassetto più cassetto classificatore in metallo su guide a sfera a scomparsa, sistema di chiusura centralizzata con antiribaltamento, sistema di regolazione dell'altezza dei frontali. Serrature, imballo e ruote su richiesta.**

Mounted frame for Pedestal with one metal drawer + one filer on ball-bearing concealed slides, centralized anti-tilt closing system, regulation system (up-down) for front panels. Castors, lock and individual packing on request.
Structure montée pour caisson mobile 1 tiroir plat + 1 tiroir pour dossiers suspendus avec glissières à sortie totale, tiroirs en acier à double paroi (glissières à billes invisibles). Ouverture selective des tiroirs, système pour le réglage en hauteur des façades. Roulettes, serrure et emballage individuel sur demande

| larghezza<br>width<br>largeur | altezza<br>height<br>hauteur | profondità<br>depth<br>Profondeur | peso<br>weight<br>Poids | quantità per pallet<br>quantity for pallet<br>quantité par pallete |
|---|---|---|---|---|
| 405 cm | 480 cm | 510 cm | 13 kg | 12 n° |

## SCC450

### SCC450

**Struttura per cassettiera a tre cassetti più cassetto portacancelleria, cassetti in metallo su guide a sfera a scomparsa, sistema di chiusura centralizzata con antiribaltamento, sistema di regolazione dell'altezza dei frontali. Serrature, imballo e ruote su richiesta.**

Mounted frame for Pedestal with three metal drawers on ball-bearing concealed slides + one pencil drawer, centralized anti-tilt closing system, regulation system (up-down) for front panels. Castors, lock and individual packing on request.
Structure montée pour caisson à 3 tiroirs plats en acier à double paroi (glissières à billes invisibles) + 1 tiroir plumier, avec fermeture centralisée, ouverture sélective des tiroirs, système pour le réglage en hauteur des façades. Roulettes, serrure et emballage individuel sur demande.

| larghezza<br>width<br>largeur | altezza<br>height<br>hauteur | profondità<br>depth<br>Profondeur | peso<br>weight<br>Poids | quantità per pallet<br>quantity for pallet<br>quantité par pallete |
|---|---|---|---|---|
| 405 cm | 540 cm | 510 cm | 18.3 kg | 10 n° |

## SCC350

### SCC350

**Struttura per cassettiera a un cassetto più cassetto portacancelleria più classificatore in metallo su guide a sfera a scomparsa, sistema di chiusura centralizzata con antiribaltamento, sistema di regolazione dell'altezza dei frontali. Serrature, imballo e ruote su richiesta.**

Mounted frame for pedestal with one metal drawer+one filer on ball-bearing concealed slides +one pencil drawer, centralized anti-tilt closing system, regulation system (up-down) for front panels.
Castors, lock and individual packing on request.
Structure montée pour caisson mobile 1 tiroir plat + 1 tiroir pour dossiers suspendus avec glissières à sortie totale +1 tiroir plumier, tiroirs en acier à double paroi (glissières à billes invisibles), système pour le réglage en hauteur des façades. Ouverture selective des tiroirs, bords arrondis. Roulettes, serrure et emballage individuel sur demande

| larghezza<br>width<br>largeur | altezza<br>height<br>hauteur | profondità<br>depth<br>Profondeur | peso<br>weight<br>Poids | quantità per pallet<br>quantity for pallet<br>quantité par pallete |
|---|---|---|---|---|
| 405 cm | 540 cm | 510 cm | 16.5 kg | 10 n° |

## SCS450

### SCS450

**Struttura per cassettiera altezza scrivania a quattro cassetti, cassetti in metallo su guide a sfera a scomparsa, sistema di chiusura centralizzata con antiribaltamento, sistema di regolazione dell'altezza dei frontali. Serrature, imballo e ruote su richiesta.**

Mounted frame for high-desk pedestal with four metal drawers on ball-bearing concealed slides, centralized anti-tilt closing system, regulation system (up-down) for front panels.
Castors, lock and individual packing on request.
Structure montée pour caisson hauteur bureau à 4 tiroirs plats en acier à double paroi (glissières à billes invisibles), système pour le réglage en hauteur des façades. Overture selective des tiroirs, bords arrondis.
Roulettes, serrure et emballage individuel sur demande.

| larghezza<br>width<br>largeur | altezza<br>height<br>hauteur | profondità<br>depth<br>Profondeur | peso<br>weight<br>Poids | quantità per pallet<br>quantity for pallet<br>quantité par pallete |
|---|---|---|---|---|
| 405 cm | 640 cm | 510 cm | 19.8 kg | 10 n° |

## SCS350

### SCS350

**Struttura per cassettiera altezza scrivania a due cassetti più cassetto classificatore in metallo su guide a sfera a scomparsa, sistema di chiusura centralizzata con antiribaltamento, sistema di regolazione dell'altezza dei frontali. Serrature, imballo e ruote su richiesta.**

Mounted frame for high-desk pedestal with two metal drawers + one filer on ball-bearing concealed slides, centralized anti-tilt closing system, regulation system (up-down) for front panels. Castors, lock and individual packing on request.
Structure montée pour caisson hauteur bureau 2 tiroir plats + 1 tiroir pour dossiers suspendus avec glissières à sortie totale, fermeture à clé pliante, tiroirs en acier à double paroi (glissières à billes invisibles), ouverture selective des tiroirs, système pour le réglage en hauteur des façades.
Roulettes, serrure et emballage individuel sur demande.

| larghezza<br>width<br>largeur | altezza<br>height<br>hauteur | profondità<br>depth<br>Profondeur | peso<br>weight<br>Poids | quantità per pallet<br>quantity for pallet<br>quantité par pallete |
|---|---|---|---|---|
| 405 cm | 640 cm | 510 cm | 18 kg | 10 n° |

## SC370

### SC370

**Struttura per cassettiera a tre cassetti in metallo su guide a sfera a scomparsa, sistema di chiusura centralizzata con antiribaltamento, sistema di regolazione dell'altezza dei frontali. Serrature, imballo e ruote su richiesta.**

Mounted frame for Pedestal with three metal drawers on ball-bearing concealed slides, centralized anti-tilt closing system, regulation system (up-down) for front panels. Castors, lock and individual packing on request.
Structure montée pour caisson à 3 tiroirs plats en acier à double paroi (glissières à billes invisibles).
avec fermeture centralisée, ouverture sélective des tiroirs , système pour le réglage en hauteur des façades
Roulettes, serrure et emballage individuel sur demande

| larghezza<br>width<br>largeur | altezza<br>height<br>hauteur | profondità<br>depth<br>Profondeur | peso<br>weight<br>Poids | quantità per pallet<br>quantity for pallet<br>quantité par pallete |
|---|---|---|---|---|
| 405 cm | 480 cm | 720 cm | 18.3 kg | 8 n° |

## SC270

### SC270

**Struttura per cassettiera a un cassetto più cassetto classificatore in metallo su guide a sfera a scomparsa, sistema di chiusura centralizzata con antiribaltamento, sistema di regolazione dell'altezza dei frontali. Serrature, imballo e ruote su richiesta.**

Mounted frame for Pedestal with one metal drawer + one filer on ball-bearing concealed slides, centralized anti-tilt closing system, regulation system (up-down) for front panels. Castors, lock and individual packing on request.
Structure montée pour caisson mobile 1 tiroir plat + 1 tiroir pour dossiers suspendus avec glissières à sortie totale, tiroirs en acier à double paroi (glissières à billes invisibles). Ouverture selective des tiroirs, système pour le réglage en hauteur des façades. Roulettes, serrure et emballage individuel sur demande

| larghezza<br>width<br>largeur | altezza<br>height<br>hauteur | profondità<br>depth<br>Profondeur | peso<br>weight<br>Poids | quantità per pallet<br>quantity for pallet<br>quantité par pallete |
|---|---|---|---|---|
| 405 cm | 480 cm | 720 cm | 15.8 kg | 8 n° |

## SCC470

### SCC470

**Struttura per cassettiera a tre cassetti più cassetto portacancelleria, cassetti in metallo su guide a sfera a scomparsa, sistema di chiusura centralizzata con antiribaltamento, sistema di regolazione dell'altezza dei frontali. Serrature, imballo e ruote su richiesta.**

Mounted frame for Pedestal with three metal drawers on ball-bearing concealed slides + one pencil drawer, centralized anti-tilt closing system, regulation system (up-down) for front panels. Castors, lock and individual packing on request.
Structure montée pour caisson à 3 tiroirs plats en acier à double paroi (glissières à billes invisibles) + 1 tiroir plumier, avec fermeture centralisée, ouverture sélective des tiroirs, système pour le réglage en hauteur des façades. Roulettes, serrure et emballage individuel sur demande

| larghezza<br>width<br>largeur | altezza<br>height<br>hauteur | profondità<br>depth<br>Profondeur | peso<br>weight<br>Poids | quantità per pallet<br>quantity for pallet<br>quantité par pallete |
|---|---|---|---|---|
| 405 cm | 540 cm | 720 cm | 21.5 kg | 8 n° |

## SCC370

### SCC370

**Struttura per cassettiera a un cassetto più cassetto portacancelleria più classificatore in metallo su guide a sfera a scomparsa, sistema di chiusura centralizzata con antiribaltamento, sistema di regolazione dell'altezza dei frontali. Serrature, imballo e ruote su richiesta.**

Mounted frame for Pedestal with one metal drawer + one filer on ball-bearing concealed slides + one pencil drawer, centralized anti-tilt closing system, regulation system (up-down) for front panels. Castors, lock and individual packing on request.

Structure montée pour caisson mobile 1 tiroir plat + 1 tiroir pour dossiers suspendus avec glissières à sortie totale +1 tiroir plumier, tiroirs en acier à double paroi (glissières à billes invisibles), système pour le réglage en hauteur des façades.

Ouverture selective des tiroirs, bords arrondis.Roulettes, serrure et emballage individuel sur demande.

| larghezza<br>width<br>largeur | altezza<br>height<br>hauteur | profondità<br>depth<br>Profondeur | peso<br>weight<br>Poids | quantità per pallet<br>quantity for pallet<br>quantité par pallete |
|---|---|---|---|---|
| 405 cm | 540 cm | 7220 cm | 16.5 kg | 8 n° |

## SCS470

### SCS470

**Struttura per cassettiera altezza scrivania a quattro cassetti in metallo su guide a sfera a scomparsa, sistema di chiusura centralizzata con antiribaltamento, sistema di regolazione dell'altezza dei frontali. Serrature, imballo e ruote su richiesta.**

Mounted frame for high-desk pedestal with four metal drawers on ball-bearing concealed slides, centralized anti-tilt closing system, regulation system (up-down) for front panels. Castors, lock and individual packing on request.

Structure montée pour caisson hauteur bureau à 4 tiroirs plats en acier à double paroi (glissières à billes invisibles), système pour le réglage en hauteur des façades. Overture selective des tiroirs, bords arrondis. Roulettes, serrure et emballage individuel sur demande.

| larghezza<br>width<br>largeur | altezza<br>height<br>hauteur | profondità<br>depth<br>Profondeur | peso<br>weight<br>Poids | quantità per pallet<br>quantity for pallet<br>quantité par pallete |
|---|---|---|---|---|
| 405 cm | 640 cm | 720 cm | 24 kg | 8 n° |

## SCS370

### SCS370

**Struttura per cassettiera altezza scrivania a due cassetti più cassetto classificatore in metallo su guide a sfera a scomparsa, sistema di chiusura centralizzata con antiribaltamento, sistema di regolazione dell'altezza dei frontali. Serrature, imballo e ruote su richiesta.**

Mounted frame for high-desk pedestal with two metal drawers + one filer on ball-bearing concealed slides, centralized anti-tilt closing system, regulation system (up-down) for front panels. Castors, lock and individual packing on request.

Structure montée pour caisson hauteur bureau 2 tiroir plats + 1 tiroir pour dossiers suspendus avec glissières à sortie totale, fermeture à clé pliante, tiroirs en acier à double paroi (glissières à billes invisibles), ouverture selective des tiroirs, système pour le réglage en hauteur des façades

Roulettes, serrure et emballage individuel sur demande

| larghezza<br>width<br>largeur | altezza<br>height<br>hauteur | profondità<br>depth<br>Profondeur | peso<br>weight<br>Poids | quantità per pallet<br>quantity for pallet<br>quantité par pallete |
|---|---|---|---|---|
| 405 cm | 640 cm | 720 cm | 22 kg | 8 n° |

# accessori per cassetti
# accessories for drawers
# accessoires pour tiroirs

**Oltre alla gamma di prodotti finiti, la produzione TEMO si caratterizza per l'ampia disponibilità di accessori e attrezzature interne. Ogni componente è appositamente progettato e prodotto per garantire la massima flessibilità e capacità di personalizzazione. Gli accessori sono compatibili sia per il cassetto NCA che per il cassetto EASY.**

In addition to finished products, TEMO also offers a wide range of accessories. Each item has been studied and produced to give the maximum flexibility and can be "custom-made". The accessories can be used on both drawer series, NCA and EASY.

TEMO produit aussi accessoires pour l'équipement interiéur. Chaque produit est projété et étudié pour garantir flexibilité et pour répondre aux exigeances spécifiques du client.
Les accessories peuvent être utilisés pour toutes les deux gammes de tiroirs, NCA et EASY.

**accessori**
accessories
accessoires

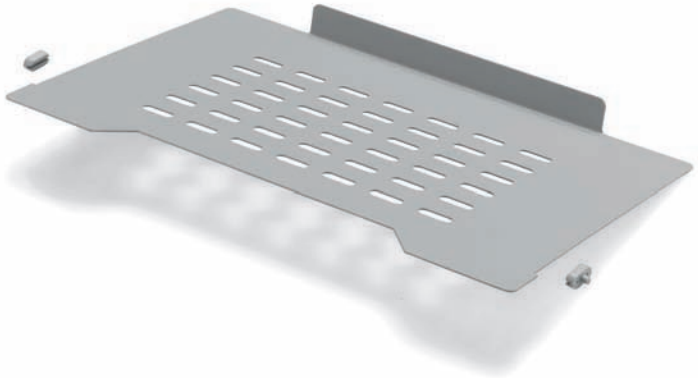

**NVIA4**
Portafogli inclinato
Paper holder
Porte papier

**NVIA4** Nero/Black/Noir - **NVIA4G** Grigio/Grey/Gris

**VAPC**
Vaschetta porta cancelleria
Pencil tray
Plumier en plastique

**VAPC** Nero/Black/Noir - **VAPCG** Grigio/Grey/Gris

**accessori**
accessories
accessoires

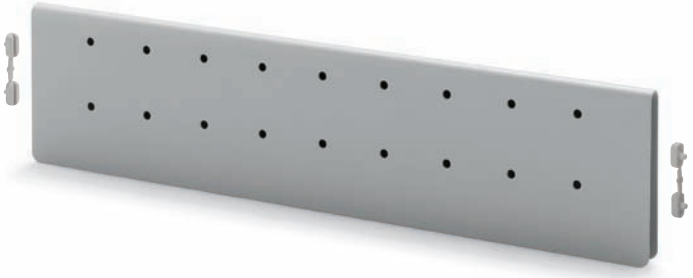

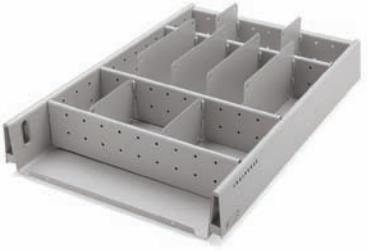

## NSA32
Separatore attrezzabile
Equipment divider
Séparateur equipable

**NSA32** Nero/Black/Noir - **NSA32G** Grigio/Grey/Gris

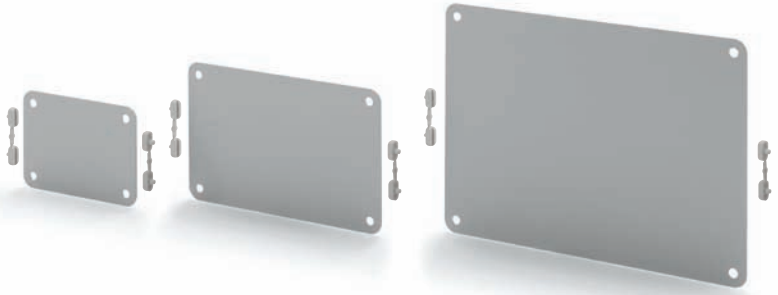

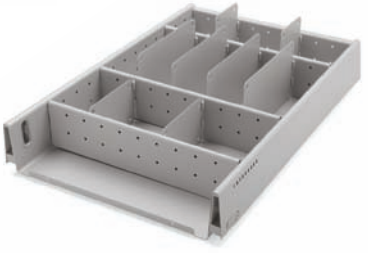

## NSFA7
Separatore A7
Divider A7
Séparateur A7

**NSFA7** Nero/Black/Noir
**NSFA7G** Grigio/Grey/Gris

## NSFA6
Separatore A6
Divider A6
Séparateur A6

**NSFA6** Nero/Black/Noir
**NSFA6G** Grigio/Grey/Gris

## NSFA5
Separatore A5
Divider A5
Séparateur A5

**NSFA5** Nero/Black/Noir
**NSFA5G** Grigio/Grey/Gris

## RGCS
Reggicartelle carenato
Covered filing
Porte ds composé

**RGCS** Nero/Black/Noir - **RGCSG** Grigio/Grey/Gris

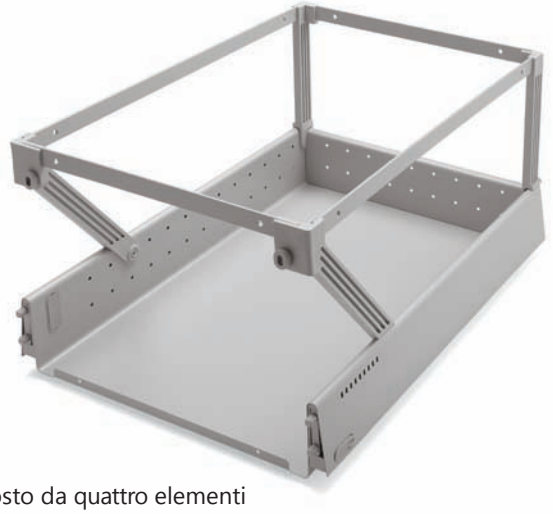

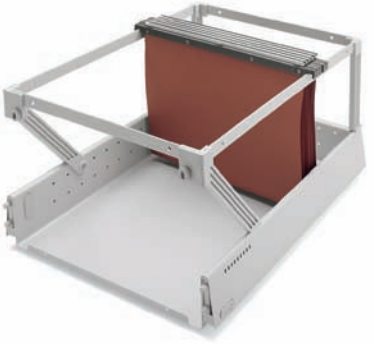

## NRGC
Reggicartelle composto da quattro elementi
Filing frame system composed of four
Porte ds composé par quatre éléments

**NRGC** Nero/Black/Noir - **NRGCG** Grigio/Grey/Gris

## RGC
Reggicartelle composto
da due elementi di supporto e quattro aste
Filing frame system comprising
of two support elements and four
Porte ds composé par
deux éléments de support et quatre barres

**RGC** Nero/Black/Noir - **RGCG** Grigio/Grey/Gris